Diario Carioca

Director: J. E. DE MACEDO SOARES

Anno IV — Numero 901 | Rio de Janeiro, Sexta-feira, 5 de Junho de 1931 | Praça ... n.° 77

Bibliotheca Nacional
Av. Rio Branco

O PORTO DE ANGRA DOS REIS

O exame cuidadoso dos contratos de financiamento, construcção e arrendamento do porto de Angra dos Reis, feitos pelo Estado do Rio de Janeiro, com a Companhia Brasileira de Portos, e que agora se projecta transferir ao Estado de Minas Geraes — põe em toda a evidencia a leviandade e falta de criterio do secretario de Obras Publicas do governo fluminense.

O negocio, considerado dos pontos de vista economico e financeiro, póde convir ao Estado de Minas, que o deseja ardentemente. E', incontestavelmente, excellente para o Estado do Rio, que desfaz um erro inspirado na megalomania dos governos "sodresistas". Mas é, sobretudo, uma pepineira para a firma Lafont; caiu do céu, como um maná, para a Companhia Brasileira de Portos, propriedade daquelles banqueiros.

Não é que Lafont vá receber mundos e fundos, que vá lesar o erario do Rio de Janeiro. A Companhia Brasileira de Portos receberá o que, de facto, adeantou, para as obras, mas reentrará na posse do seu dinheiro num momento opportuno, desembaraçando-se de um máu negocio, desembarcando, em tempo, com tralhas e bahús de uma canôa furada.

O que ha de interessante no negocio é, principalmente, a parte tocante á Lafont. Está claro que os mineiros estudaram attentamente a transacção do bonde e foram elles que tomaram a iniciativa de se substituirem a Lafont no porto de Angra dos Reis; isso não tira que os banqueiros francezes fariam excellente combinação para o que, certamente, não recuariam deante de alguns sacrificios.

A singularidade da attitude do secretario de Obras Publicas do Estado do Rio está no seu açodamento, nas mentiras que prégou, no empenho ansioso que manifestou para realizar o negocio sem delongas. Se o contrato era excellente para o seu Estado, desejado, instantemente, por Minas, mesmo que delle resultassem vantagens para Lafont, sobretudo, vantagens honestas e estrictamente contratuaes — não vemos porque o sr. Americano Freire havia de se embrulhar nas mentiras que espalhou, tanto em relação ao papel do sonhador Vicente, como na nota official do Ingá, allusiva ao caso.

Apparentemente, o sr. Americano Freire quer patentear serviços prestados a alguem, fóra da Secretaria de Estado. Esses serviços não poderiam ter sido solicitados por Minas, que fez um negocios apertado e cujos meritos para o grande Estado central são muito discutiveis. Cabe ao illustre general Menna Barreto clarear os intuitos do seu secretario de Obras Publicas, na vergonhosa mentirada em que foi surprehendido. Isso é uma questão de honorabilidade do governo que não escapará ao tino e argucia do interventor federal no Estado do Rio.

Convém, absolutamente, que sejam publicadas, na integra, as clausulas do contrato de arrendamento da exploração commercial do porto de Angra dos Reis, que o Estado do Rio pretende fazer ao de Minas.

Do estudo que fizemos do caso, baseados em documentos parallelos, parece que haverá um saldo de 2.000 contos, para conclusão das obras, sob a responsabilidade do governo fluminense. Melhor seria que o novo arrendatario, mediante orçamento approvado, fizesse os trabalhos sob a fiscalização do concessionario do porto.

As questões de policia e jurisdicção criminal, de arbitragem e fôro judicial, para as contestações, tambem deviam ser claramente definidas no contrato.

Por emquanto, e á espera da publicação integral do contrato, são essas as observações que o caso suggere. O sr. general Menna Barreto devia submettel-o ao exame rapido de uma commissão de juristas, technicos e politicos fluminenses, que puzessem o seu governo á vontade para uma decisão final. Essa indicação não tem nenhum intuito protelatorio, pois, como dissemos, o negocio parece dos mais convenientes para o Estado do Rio. O que desejariamos é vêr o actual governo fluminense expurgado de elementos incompetentes e indesejaveis, desde que o sr. general Menna Barreto já mudou, muito vantajosamente, o ambiente de Nictheroy, e poderá, sem esforço, prestar relevantes serviços ao nosso Estado do Rio e ao seu paiz.

J. E. DE MACEDO SOARES

O GRANDE CRUZEIRO DO "DOX"

A colossal aeronave chegou a Fernando Noronha

LONDRES, 4 (Havas) — Um despacho de ultima hora annuncia que o hydro-avião "Do-X" cahiu ao mar, ao largo de Porto Praia, em ponto situado a cerca de sessenta milhas da costa. Faltam pormenores.

PARIS, 4 (Havas) — Informações de ultima hora, procedentes de Porto Praia, confirmam a noticia da quéda do "Do-X" a cerca de sessenta milhas de distancia daquelle porto e precisam que o desastre foi provocado pela excessiva carga de combustivel.

LONDRES, 4 (Havas) — Segundo as ultimas noticias aqui recebidas de Porto Praia, todos os tripulantes do "Do-X" escaparam illesos ao recente desastre com o hydro-avião.

COM DESTINO A FERNANDO NORONHA

PORTO PRAIA, 4 (Havas) — O hydro-avião "Do-X" levantou vôo, ás dez horas e cincoenta minutos, com destino a Fernando Noronha.

NÃO HOUVE NENHUM ACCIDENTE

LISBOA, 4 (Havas) — Segundo recente despacho de Porto Praia, não se confirmaria a noticia da quéda do "Do-X" ao largo daquelle porto. A informação do desastre fôra propalada pelos tripulantes de um barco que viram tombar um apparelho e julgaram tratar-se do hydro-avião.

Capitão Christiansen, commandante do "Dox"

RUMO AO SUL

A agencia da Aeropostal em Porto Praia communica, por sua vez, que o "Do-X" segue rumo ao sul, com os passageiros.

CIDADE DA PRAIA, 4 (Havas) — Acaba de ser recebido aqui um radio informando que o "Do-X" está voando com a velocidade de duzentos kilometros á hora e a uma altura de dez metros acima do mar.

O commandante do apparelho contava chegar á Fernando Noronha ás onze horas da noite. A bordo tudo ia bem.

EM FERNANDO NORONHA

Do Telegrapho Nacional recebemos communicação de que o "Do-X", ás vinte e tres horas e vinte minutos de hontem, havia aterrissado na ilha de Santo Antonio, no archipelago de Fernando Noronha.

Korz Merz, Clarence Schildhauer, Harvey Brewton e Henry Kril, respectivamente primeiro piloto, ajudante de piloto, chefe dos motores e radio-telegraphista da colossal aeronave

O Quirinal contra o Vaticano

Um desafio da Santa Sé

CIDADE DO VATICANO, 4 (Havas) — A proposito de certas accusações feitas ultimamente á Acção Catholica, a Santa Sé fez á Agencia Havas as seguintes declarações:

"A Santa Sé faz questão de contestar immediatamente as affirmativas segundo as quaes a Acção Catholica se teria transformado num refugio da opposição ao regimen e, sobretudo, dos remanescentes do antigo partido popular.

"Devemos declarar, a bem da verdade, que não encontramos taes affirmativas na imprensa fascista, mas tão somente em alguns raros jornaes estrangeiros.

"Semelhante versão — declaramol-o alta e categoricamente — não passa de uma simples peta, que não se apoia sobre nenhum documento, sobre nenhum facto, nem mesmo sobre qualquer apparencia. Desafiamos a quem quer que seja que prove o contrario."

O novo "immortal"

Santos Dumont foi eleito, hontem, para a vaga de Graça Aranha, na Academia Brasileira

A candidatura de Santos Dumont — o nosso grande e glorioso patricio — á vaga aberta na Academia Brasileira, pela morte do immortal romancista de "Chanaan", estava victoriosa desde o primeiro dia em que foi lançada. Houve até um facto notavel, que demonstra o alto respeito em que é tido o "pae da aviação": os

demais candidatos áquella vaga, nobremente desistiram de sua pretensão, para que Santos Dumont fosse eleito, sem concurrentes. Apenas o sr. Homero Pires, manteve-se firme, á porta da Academia...

A figura altamente sympathica do nosso compatriota, que é hoje um dos maiores patrimonios da civilização humana, tem uma rara projecção na historia do mundo contemporaneo, taes os serviços que elle lhe prestou durante a sua vida, toda ella dedicada á sciencia e ao bem.

A Academia Brasileira elegeu, hontem, Santos Dumont, seu membro effectivo, por uma esmagadora maioria. Não foi isso, sómente, uma homenagem á gloria do aviador que todo o mundo reverencia. Foi uma homenagem ao Brasil, uma homenagem á cultura humana, da qual Santos Dumont é, sem favor, um dos mais lidimos expoentes.

— Santos Dumont acha-se, a estas horas, em viagem para o Brasil, onde, a conselho medico, vem em busca de sua saude gravemente alterada.

Junta de Sancções

Continuam a chegar os relatorios das commissões de syndicancias dos Estados

A Junta de Sancções ainda hontem não se reuniu.

Os ministros-juizes continuaram ausentes, de fórma que apenas a Procuradoria trabalhou, continuando a estudar os processos que deverão figurar na proxima sessão.

Na secretaria da Procuradoria deu entrada hontem o inquerito da Commissão de Syndicancias de São Paulo, relativo aos negocio do Instituto do Café e no qual são apontados como responsaveis os srs. Wallace e Roberto Simonsen, Mario Rolim Telles, Godofredo de Faria e Alberto Baccarat.

Tambem ali deram entrada: um inquerito contra o sr. Luiz Gonzaga Nunes, como organizador de batalhões patrioticos em Cananéa; um relatorio da Commissão de Syndicancias de Santa Catharina, sobre fraudes eleitoraes, e um pedido de "habeas-corpus" em favor de Joaquim Pio de Lorena Peixoto, que se encontra preso em S. Paulo.

CLINICAS ESCOLARES

Ha quinze annos, foram installados no Districto Federal os primeiros serviços medicos escolares, cabendo ao então prefeito, o saudoso professor Azevedo Sodré, a iniciativa que vinha corresponder a uma velha aspiração dos nossos mais esclarecidos pedagogos e pediatras. A inspecção medica estabelecida naquella época determinou uma verdadeira revolução nos habitos da nossa escola primaria, tornando-se bem depressa perceptiveis os seus effeitos beneficos sobre as condições sanitarias da nossa população escolar. Mas a reforma a que ficou ligado o nome de Azevedo Sodré representava, apenas, uma parte, embora fundamental, do serviço medico-escolar, tal qual é elle, ha muito compreendido e executado nos paizes de maior adeantamento pedagogico.

A inspecção medica reclama, como complemento logico, a clinica escolar. Sem esta, os resultados praticos da primeira ficam forçosamente reduzidos a uma parte apenas da sua incalculavel utilidade. Felizmente, já não nos achamos desprovidos de um serviço regular de clinica escolar. Por iniciativa do professor Oscar Clark, secundado pela Obra de Defesa Social, que é uma benemerita associação organizada por senhoras da nossa alta sociedade, foi installada, ha tempos, no 8.° districto escolar, a clinica que funcciona sob a direcção do dr. Martins Pereira, e tem o nome daquelle conhecido cathedratico da Faculdade de Medicina que, como dissemos, fôra o inspirador da sua fundação. Essa clinica já preenche a missão de que se incumbiu e que consiste em fazer gratuitametne os exames requisitados pela inspecção medica escolar, e fornecer, tambem, gratuitamente, medicamentos aos alumnos das escolas municipaes.

Excellente como modelo de um serviço publico da mais alta relevancia, a Clinica Escolar Oscar Clark é, comtudo, insufficiente para a solução integral do problema mais importante de uma organização pedagogica calcada em linhas verdadeiramente scientificas. Trata-se de uma questão que não pode ficar entregue á acção sempre precaria, por melhor intencionada que seja, da iniciativa particular. Aos poderes publicos, cumpre elaborar um serviço geral e completo de clinicas medicas escolares, capaz de attender ás necessidades medicas da infancia que frequenta os estabelecimentos de ensino elementar do Districto Federal. Os sacrificios financeiros envolvidos por esse serviço serão amplamente recompensados pelas vantagens sociaes que delle promanarão, reflectindo-se em melhores condições de saude e, portanto, de efficiencia economica das novas gerações.

A realização do plano aqui apontado torna-se facil sob o ponto de vista technico, porque, na Clinica Escolar Oscar Clark, está um modelo perfeito de estabelecimentos analogos distribuidos pelas differentes zonas do Districto Federal.

OS BOATOS DE HONTEM

Em S. Paulo reina a mais absoluta tranquillidade

O dia de hontem, sem um motivo que o justifique, foi dedicado ao boato. Desde cedo, espiritos malevolos espalharam pela cidade que alguma coisa de anormal se estaria succedendo em São Paulo, já isolado do resto do paiz, interrompidas que se achavam as communicações telegraphicas e telephonicas para o grande Estado do Sul.

As noticias de tal gravidade, repetidas e augmentadas pelos interessados na perturbação da ordem, chegaram mesmo, a ser registradas em um vespertino, que, irreflectidamente, contribuiu para augmentar a inquietação no espirito publico.

Os acontecimentos apontados pelos boatos são inteiramente falsos. Em S. Paulo nada houve de anormal, a sua capital gosa de absoluta tranquillidade, entregando-se o povo ao trabalho proficuo que tem feito a grandeza do Estado. Do mesmo modo, tudo o que se disse com relação ás communicações telegraphicas e telephonicas não passa de méra fantasia, pois que durante todo o dia e toda a noite de hontem, a cidade se communicou livremente com a capital paulista e com varias localidades do interior. Desse modo, ficam desfeitos os boatos, criados, tão somente, por desoccupados para perturbar a tranquillidade publica.

Uma circular do Interventor de Pernambuco ás Prefeituras do interior

RECIFE, 4 (D. T. M.) — Em circular enviada a todas as prefeituras municipaes do Estado, o interventor acaba de recommendar-lhes façam consignar, nos orçamentos de suas prefeituras, uma verba fixa mensal que se destinará a auxiliar os proprios do respectivo municipio.

A assistencia á pobreza será instituida effectiva e permanentemente, abrangendo os presos pobres.

Esta medida despertou commentarios sympathicos á imprensa desta capital.

Cansados da ditadura

Os republicanos portuguezes querem o regimen da lei

General Carmona

LISBOA, 4 (Havas) — Os antigos partidos republicanos resolveram nomear uma commissão dirigente para orientar os trabalhos do proximo Congresso.

Os delegados são: general Norton de Mattos, do Partido Democratico; almirante Tito Moraes, do Partido Nacionalista; almirante Mendes Cabeçadas, da União Liberal Republicana; dr. Crispiniano Fonseca, da Esquerda Democratica; dr. Almeida Arez, do Partido Radical; dr. Costa Mauricio, da Acção Republicana; eng.° Azevedo Gomes, do Agrupamento "Seara Nova", e dr. Ramada Curto, do Partido Socialista.

Importação de machinas

Obtiveram permissão para importar ou desembarcar machinas nas respectivas alfandegas, conforme despacho do director geral do Expediente e Contabilidade do Ministerio do Trabalho, no exercicio da delegação do sr. Lindolfo Collor, as seguintes firmas e empresas: Julio Lima & Cia. e Sociedade Commercial e Industrial Suissa no Brasil, desta capital; Franz Wolf, de São Paulo; e Gonçalo Rollemberg do Prado, de Maroim, no Estado de Sergipe; Arp & Cia., Thomaz Bryers & Cia., The English Electric Co., Ltd.; Glossop & Cia., Companhia United Shoe Machinery do Brasil, desta capital; Lodovico Lazzati, Alfred Marcoz, Lutfalla & Cia., Sociedade Anonyma Industrias Reunidas F. Matarazzo, Sociedade Industrial e Commercial Schmuziger Limitada, de S. Paulo; Ayres & Son, de Recife; Adolph Accioly do Prado, de Sergipe e Companhia Mineira de Fiação e Tecelagem, de Bello Horizonte.

A MAGISTRATURA PERNAMBUCANA

Um decreto fixando seus vencimentos

RECIFE, 4 (D. T. B.) — O sr. Carlos Lima Cavalcanti, interventor federal, fixou em decreto, os vencimentos dos magistrados estaduaes.

Toda a justiça pernambucana ficou prohibida de receber custas, que serão agora cobradas em estampilhas appostas nos autos.

UM DESMENTIDO AO "O GLOBO"

A imprensa vae ficar sob censura

Communicam-nos do gabinete do sr. Chefe de Policia:

"Não tem absolutamente fundamento a noticia publicada, hontem, na 2ª edição do "O Globo", sob o titulo "Que haverá em S. Paulo?". A proposito, o 4° delegado auxiliar, por determinação do dr. chefe de policia, irradiou, hontem mesmo, a seguinte nota:

"De ordem do dr. chefe de policia, cumpre-me declarar ser absolutamente inexacta a noticia inserta em um jornal vespertino de hoje, de estarem interrompidas as communicações com S. Paulo, deixando perceber haver algo de anormal neste Estado. E facil seria a qualquer pessoa verificar a inverdade da publicação com um pedido telephonico, que mostraria estar essa parte do territorio nacional em perfeita tranquillidade, como todo paiz, e com as suas communicações em funccionamento regular."

Em vista da frequencia com que vêm sendo vehiculadas noticias alarmantes e inveridicas, perturbadoras da boa marcha da administração e prejudiciaes aos superiores interesses da collectividade, o governo se sente na contingencia de estabelecer a censura previa á imprensa, embora lamente que tenha de adoptar essa medida, contraria ao seu proposito de dar, como deu até hoje, a mais ampla liberdade aos jornaes. A providencia agora adoptada, pois, tende a evitar a propagação de inverdades, que trazem o descredito e a intranquillidade publica, e não diz respeito á critica honesta aos actos do governo."

O "Cap Arcona" chegou de Hamburgo

PASSAGEIROS QUE TROUXE PARA O RIO — UM SCIENTISTA PORTENHO DE REGRESSO A' ARGENTINA

Professor Araoz Alfaro

Procedente de Hamburgo e escala, aportou, hontem, á tarde, á Guanabara, o transatlantico allemão "Cap Arcona" que, logo após ser desembaraçado pelas nossas autoridades portuarias, atra-

(Continúa na 12ª pagina).

FAGULHAS

O Museo Nacional receberá, amanhã, com solennidade, um medalhão, em bronze, do sabio Lund.

(Dos jornaes)

Lendo o facto nos jornaes,
Murmuro com meus botões:
— Augmenta cada vez mais
A lista dos "medalhões"...

FRA DIAVOLO

"DIARIO CARIOCA"
Redacção, administração e officinas
PRAÇA TIRADENTES, 77

Director-Thesoureiro
J. B. MARTINS GUIMARÃES

Chefe da redacção
VICTOR HUGO ARANHA

EXPEDIENTE

Endereço telegraphico: DIARIO CARIOCA

Telephones: Direcção: 2-3018. Administração: 2-3023. Redacção: 2-1559. Officinas: 2-0824.

ASSIGNATURAS

Para o Brasil:	Para o exterior:
Anno . . 40$000	Anno . . 70$000
Semestre. 25$000	Semestre. 40$000

VENDA AVULSA
Capital, 100 réis — Interior, 200 réis

SUCCURSAES:
Victoria — Rua 1º de Março, 46 sob. — Representante: R. Podolsky

AGENCIAS, VIAJANTES E COBRADORES:
São agencias autorizadas: Eclectic-Will, Foreing Advertising, Empresa Americana, Publicidade, Tote Ltda., Empresa Commissaria Ltda. Felippe de Lima e Empresa Commercial Brasil Ltda.

São viajantes autorizados a receber assignaturas e materia retribuida: Augusto Fernandes, José de Freitas, G. L. Bruno, dr. Porphirio Henriques Filho, Antonio Franco, Romualdo Perrota, Alcindo Pereira da Cruz e Abel Braga.

Encontra-se em viagem pelo interior do paiz como inspector dos viajantes o sr. R. Podolsky.

São cobradores autorizados: Lourenço Amaral e Belisario Ferreira Junior.

CORRESPONDENCIA
Toda a correspondencia com valores ou sobre assumptos que entendam com assignaturas, remessas do jornal, publicidade retribuida e outros de interesse da administração, deve ser dirigida ao gerente do "DIARIO CARIOCA".

Avisamos aos nossos annunciantes que não recebemos publicidade por intermedio da Agencia J. Walter Thompson, por considerarmos prejudicial aos interesses nossos e de nossos clientes.

Hernani Gitahy

Convidamos o sr. Hernani Gitahy, da Agencia de Publicações Forense, a vir entender-se com a Gerencia deste jornal, sobre contas de editaes, já recebidas pelo mesmo.

Topicos do "Diario"

"JUSTIÇA RIGOROSA, IMPARCIAL, INDISTINCTA"...

Um telegramma do correspondente da Agencia Brasileira em Belém, trouxe-nos a imprevista, sensacional noticia de que a interventoria paraense recuára em seu proposito de compellir o conhecido industrial Francisco Chamié, proprietario, naquella capital, de grandes usinas para lavagem de borracha, ao pagamento de mil e quinhentos contos de impostos sonegados.

Como recorda o despacho a cuja margem estamos escrevendo, foi esse um "ruidoso caso", em que interferiram varios advogados de Belem e do Rio, sem lograr o minimo exito. Ao contrario, parecia que a relutancia do alludido cavalheiro em recolher aos cofres publicos a mencionada somma só fazia augmentar o zelo arrecadador do actual governo do Pará. E tanto assim era que, da verificação nova finalmente ordenada pelo capitão Joaquim Barata, previa elle e previam seus auxiliares, com antecipada volupia, o descobrimento de cifras mais alarmantes, ainda, para o senhor Francisco Chamié.

"Coup de théatre", dos mais authenticos! Demos a palavra á Agencia Brasileira: "Uma commissão revisora nomeada pelo governo, apurou de maneira unanime, que não houve irregularidade, nem sonegação de impostos".

Qual a causa do inesperado prodigio? Procuremol-a nesse despacho, que, é de minudencia singular, que é riquissimo de todos os esclarecimentos desejaveis. Ha nelle referencia ao senhor Rivadavia Corrêa Mayer, que "fôra daqui, para fazer a defesa dessa causa", e fel-a, consoante se vê, de modo rapidamente triumphal. Encontra-se nelle menção ao telegramma que esse patrono de Francisco Chamié, ultimo da longa serie constituida, mas o primeiro pela efficiencia de sua intervenção, recebeu do interventor Joaquim Barata, e no qual este, naturalmente respondendo a palavras enthusiasticas de gratidão, formulou, sem receio de incidir em vituperio, o elogio da justiça da presente administração do Pará, "justiça rigorosa, imparcial e indistincta".

Mas, porque, então, se tornou indispensavel á victoria dos direitos que periclitavam, a ida até Belém de um advogado carioca, sabidamente cheio de prestigio perante o governo provisorio?

Palavras... Palavras...

O ROTO E O ESFARRAPADO

Precisamos e devemos offerecer uma pequena e cordialissima glosa á carta que o director do "Diario Carioca" recebeu do nosso illustre confrade senhor Herbert Moses, digno presidente da Associação Brasileira de Imprensa, a proposito do topico publicado aqui, ha poucos dias, sob o titulo de "Começa mal a nova A. B. I.".

Deixou-nos, tal missiva, cujo elevado tom mais uma vez demonstrou a elevada educação jornalistica e a primorosa educação "tout court" — attributo bem mais raro... — de quem a escreveu, a consciencia e o orgulho de haver prestado áquella corporação um apreciavel serviço.

Com effeito, segundo se depreenderá de qualquer cotejo entre essa amavel epistola e as notas insertas pelos diversos quotidianos a respeito dos primeiros trabalhos da directoria recem-eleita, foi o "suelto" questionado que determinou a divulgação deste pormenor de alta importancia, — ter-se cogitado, no seio daquelle corpo dirigente, da situação de todos os diarios que vêm sendo embaraçados em sua circulação, estejam elles em Buenos Aires ou em determinados pontos do Brasil.

Por se haver noticiado que a A. B. I. se preoccupara exclusivamente com o caso da folha portenha "Critica" e respectivos redactores, por nada se ter propalado quanto a identicas "demarches" em prol de gazetas nacionaes notoriamente coactas em varios Estados, foi que nos occorreram reflexões cuja opportunidade nos parecia indiscutivel.

Parecia e ainda não deixa de parecer, mão grado a revelação que sómente agora nos chega em palavras do mencionado collega.

Realmente, se era absurdo, se era de um illogismo chocante, querermos, nós, jornalistas brasileiros, convidar a dictadura argentina a ser menos intolerante para a imprensa "frondeuse", quando igual attitude não assumimos em relação a uma intolerancia egual de certos prepostos regionaes da dictadura brasileira, não se nos afigura menos temerario, do ponto de vista em que nos collocámos para examinar o assumpto, o termos envolvido nas mesmas censuras virtuosas os dois governos.

Aggravou-se-nos, mesmo, até certo ponto, a situação, porquanto provado está que esboçámos, perante outra nação, um gesto para o qual, devido á conducta dos actuaes dirigentes da nossa, nos faltava, por inteiro, autoridade. E eis-nos, confessadamente — para usar de velha mas sempre boa imagem —, a rir-nos dos esfarrapados, nós que estamos rotos...

O TEMPO

Previsões para o periodo de 14 horas de hontem, ás 18 horas de hoje

Districto Federal e Nictheroy — Tempo: bom com nebulosidade. Temperatura: noite ainda fresca ligeira ascensão de dia. Ventos: variaveis.

Estado do Rio de Janeiro — Tempo: bom, com nebulosidade. Temperatura: noite ainda fresca ligeira ascensão de dia.

SERVIÇO ESPECIAL PARA O TRAJECTO RODOVIARIO RIO-S. PAULO

Previsões para o periodo das 18 horas de hontem ás 18 horas de hoje

Tempo: bom, com nebulosidade. Temperatura: noite ainda fresca e ligeira ascensão de dia. Ventos: variaveis.

ACTOS & FACTOS

O inspector da Alfandega baixou portaria, declarando ter sido nomeado para o cargo de despachante da Commissão Central de Compras, o cidadão Leopoldo de Vasconcellos.

—::—

Pelo inspector da Alfandega foram designados, para o protocollo geral daquella repartição, o escripturario Alvaro Nascimento e para a 2ª secção, o continuo Antonio F Fonseca Brasil.

—x—

Por portaria de hontem, o inspector da Alfandega desligou do serviço de sua repartição, o official aduaneiro Alexandre de Souza Ribeiro, por ter sido nomeado para o cargo de 4º escripturario do Thesouro Nacional, em Minas Geraes.

—::—

O inspector da Alfandega pediu providencias ao director do Departamento Nacional de Saude Publica, afim de que seja inspeccionado pela junta medica, o official aduaneiro Francisco J. Baptista que solicitou aposentadoria.

—::—

Ao Thesouro Nacional, o inspector da Alfandega remetteu para os devidos fins, a certidão de divida na importancia de 1:270$166, extrahida contra a firma Leite Peixoto e Cia., proveniente de differença de direitos verificada em despachos de suas mercadorias.

—x—

Ao director do Lloyd Brasileiro, o inspector da Alfandega officiou solicitando providencias, no sentido de comparecerem ao seu gabinete, amanhã, ás 13 horas, afim de deporem em processo administrativo ali instaurado, os conferentes daquella companhia, Fernando Bailly, Alaor Formiga e Gerson Rego.

—::—

Em officio dirigido ao collector federal, em Friburgo, o inspector da Alfandega autoriza a designação de um technico para proceder ao exame no material importado com isenção pela Prefeitura local e apurar se o mesmo teve verdadeira applicação.

—::—

Por terem de partir para assumir os seus postos, despediram-se do dr. Afranio de Mello Franco, ministro das Relações Exteriores, os drs. Mario de Vasconcellos, consul geral do Brasil em Genova e Ronald de Carvalho, 1º secretario da embaixada em Paris.

—::—

Esteve, hontem, no Cattete, o ministro Plenipotenciario do Brasil no Paraguay, sr. Licinio Bueno, que apresentou despedidas por ter de seguir hoje para occupar o seu posto em Assumpção.

Tambem foram ao palacio do governo o capitão de fragata Galdino Pimentel Duarte, que foi agradecer a sua promoção, e o sr. Candido Mendes de Almeida, o qual agradeceu ao chefe do governo ter-se feito representar na sessão commemorativa da fundação da Academia de Commercio do Rio de Janeiro.

—::—

O sr. Gregorio da Fonseca, secretario do chefe do Governo Provisorio, foi, hontem, em nome do sr. Getulio Vargas, cumprimentar s. e. o cardeal d. Sebastião Leme, pela passagem da data da sua sagração episcopal.

Primeira exposição feminina de arte no Brasil

O "VERNISSAGE", AMANHÃ, NA ESCOLA DE BELLAS ARTES

As sras. Wanda Turatti, Solange Hess, Maria T. B. Falcão e Candida Gusmão na redacção do DIARIO CARIOCA

Estiveram, hontem, na redacção do DIARIO CARIOCA, as senhoras Wanda Turatti, Solange Frontin Hess, Maria Francelina Barreto Falcão, Candida Gusmão Cerqueira, que vieram trazer-nos o amavel convite para assistir, hoje, ás 15 horas, na Escola de Bellas-Artes o vernissage da exposição que fazem as senhoras brasileiras, que praticam a pintura, a esculptura, a gravura e a arte applicada.

As sras. Regina Veiga, Georgina de Albuquerque, Zelia Ferreira e Sarah Figueiredo tambem fazem parte da commissão organizadora.

As expositoras, em numero de 64, de todos os Estados do Brasil, enviaram mais de trezentos trabalhos.

Além delles serão expostos trabalhos das Escolas Orsina da Fonseca e Paulo de Frontin.

Essa primeira Exposição Brasileira Feminina de Arte, iniciativa da Sociedade Brasileira de Bellas Artes, em collaboração com a Associação dos Artistas Brasileiros, que será muito visitada por quantos amam as artes e têm gosto, encerrar-se-á no dia 30 do corrente mez.

A Reforma da Policia

O DR. LEONIDIO RIBEIRO REALIZARA', HOJE, A OITAVA CONFERENCIA, SOBRE "OS PROBLEMAS MEDICO-LEGAES EM FACE DA REFORMA DA POLICIA"

Hoje, ás 20 horas e meia, deverá realizar-se a oitava conferencia da serie que está sendo effectuada pelo sr. Baptista Luzardo, sobre a projectada reforma da nossa policia.

Será o conferencista de hoje o dr. Leonidio Ribeiro, medico de largo renome nos nossos meios scientificos e novo director do Gabinete de Identificação. O dr. Leonidio Ribeiro dissertará sobre o thema "Os problemas medico-legaes em face da Reforma da Policia".

Começará mostrando a importancia da actuação do medico-legista numa organização moderna de policia, agora que o valor do testemunho vae diminuindo em favor da prova feita através dos exames dos traços deixados pelos criminosos á luz dos novos methodos dos laboratorios de chimica toxicologica.

Mostra como nesse particular não temos sabido acompanhar os progressos feitos em outros centros como Paris, Lyon, Berlim, Roma, Buenos Aires, onde a policia technica tem realizado os maiores progressos, com installações as mais completas e aperfeiçoadas, que o orador visitou em 1926, quando esteve na Europa em commissão da nossa Faculdade de Medicina, para estudar esse assumpto.

Comenta em seguida as modificações que vão ser feitas no Instituto Medico Legal, afim de ser possivel transformal-o numa organização scientifica á altura de sua finalidade.

Vae ser simplificado o actual regulamento de autopsias, pelo novo modelo allemão, além de ficar doravante permittido que um unico perito faça os exames dos casos mais simples, afim de facilitar o andamento dos processos de lesões leves.

Uma das iniciativas mais impressionantes da Reforma do Instituto Medico é a criação do Conselho Medico Legal, que já existe em varios outros paizes, composto de especialistas e mestres consagrados, com o fim de rever os laudos e relatorios dos peritos officiaes, sempre que houver duvidas ou reclamações dos interessados, dando assim maiores garantias á nossa justiça.

Serão criados, tambem, cursos de aperfeiçoamento, feitos por mestres nacionaes e estrangeiros, destinados a melhorar os conhecimentos dos nossos medico-legistas e preparar novos technicos para o futuro. A lista de peritos officiaes será tambem ampliada com os nomes de todos os especialistas existentes em nosso meio.

O dr. Leonidio Ribeiro trata em seguida da Reforma por que vae passar o Gabinete de Investigações que, não obstante a competencia e esforço dos seus antigos directores e actuaes funccionarios, ainda não está em condições de preencher os altos encargos a que se destina, por deficiencia de espaço e de material.

Já foi iniciada a mudança de uma repartição publica, que funccionava no andar terreo do mesmo edificio, para nelle ser melhor installada algumas secções que estão mais em contacto com o grande publico, especialmente o serviço de identidade civil, cujas carteiras de identidade e folhas corridas demoram hoje, mais de trinta dias, para serem entregues, passando dentro em breve esse serviço a ser feito em tres dias. Vae ser tambem criada uma bibliotheca e um muzeu de criminologia e assumptos correlatos retomando-se desde já a publicação do annuario e da revista official do Gabinete, que estavam interrompidos desde 1918.

Por fim, o orador aborda o problema da profilaxia, das doenças veneraes em suas relações com a regulamentação do meretricio, que a Reforma não adoptaria, seguindo nesse particular a orientação do Departamento Nacional de Saude Publica, cujos resultados têm sido excellentes, graças á competencia do professor Eduardo Rabello e seus discipulos, cuja campanha iniciada ha 10 annos, vem merecendo os applausos de todos os especialistas e medicos estrangeiros que nos têm visitado ultimamente, e até um voto de applauso do ultimo Congresso Medico, realizado na America do Sul e reunido em Montevidéo em 1930, onde o delegado brasileiro, Oscar da Silva Araujo, apresentou as nossas estatisticas, que impressionaram tão fortemente os representantes do Uruguay e da Argentina, que estes declararam afinal sua opinião a favor das leis brasileiras, que não adoptam a regulamentação ainda vigente nesses dois paizes. O dr. Leonidio Ribeiro termina a sua conferencia elogiando a orientação patriotica do dr. Baptista Luzardo, trazendo ao debate dos technicos e ao conhecimento do publico os pontos essenciaes do seu programma reformador, antes de postos em pratica, para que a sua obra possa ter a collaboração de todos e ser um attestado da nossa cultura e uma expressão de nossa intelligencia.

PAGAMENTOS NO THESOURO

Serão pagas, hoje, as seguintes folhas do quinto dia util: Directoria da Industria Pastoril — Saude Publica — Inspectoria de Obras Contra as Seccas — Corpo Diplomatico e empregados em disponibilidade.

Aggredido pelo desafecto

Apresentando ferimentos na cabeça e nos braços foi medicado, hontem, na Assistencia do Meyer, o operario Manoel de Lima, brasileiro, casado, com 39 annos de edade e morador á Avenida Martiniana n. 50.

Manoel de Lima, foi aggredido pelo seu vizinho Francisco Polycarpo, sendo este preso e autuado pelas autoridades do 23º districto.

Eurycles de Mattos

Transcorre, hoje, o 30.º dia do seu fallecimento — As carinhosas homenagens que serão prestadas á memoria do saudoso jornalista

Completam-se, hoje, trinta dias do fallecimento do nosso saudoso confrade Eurycles de Mattos.

Para commemorar o infausto acontecimento estão annunciadas, para hoje, varias solennidades, conforme descriminação abaixo.

A's 10 1|2 horas serão celebradas exequias na egreja de São Francisco de Paula; ás 11 horas e 15 minutos, dar-se-á, o descerramento das placas de bronze no inicio e no fim da rua com o nome do saudoso director-redactor-chefe do "Globo", havendo, em seguida, uma visita ao seu tumulo. A's 14 1|2 horas, realizar-se-á a inauguração do seu retrato, trabalho do pintor Carlos Reis, na principal sala da redacção deste jornal.

NO THEATRO JOÃO CAETANO

A's 21 h., será levada a effeito a grande sessão civico-artistica promovida pelos directores de "Flamma", no Theatro João Caetano, em que tomarão parte fulgurantes expressões da nossa arte e das nossas letras modernas.

Far-se-á ouvir, o orientador de "Flamma", o escriptor Paschoal Carlos Magno. Ninguem melhor do que o paladino da "Casa do Estudante" e de tantos movimentos de mocidade e de belleza para abrir uma festa de exaltação á memoria de Eurycles de Mattos. O autor de "Pierrot" lembrará a alegria acolhedora do grande extincto, do seu enthusiasmo pelas generosas idéas, do seu interesse pela victoria dos mesmos, e as palavras que dizia, mais em tom de camarada do que com ares paternaes, apontando directrizes, traçando planos de combate para rapidas realizações. Paschoal Carlos Magno lembrará o irmão mais velho que os intellectuaes da novissima geração perderam. Em nome de "Flamma" e pela gente joven, do Sul e do Norte, falarão, respectivamente, os escriptores Joaquim Ribeiro, Luiz Monteiro e Mozart Firmeza.

As sras. Rosetta Costa Pinto, Léa Azeredo Silveira e Nênê Baroukel, nomes que dispensam elogios, tomarão parte no programma. Artistas, que o Rio inteiro admira, quer bem e applaude sempre. A senhorinha Nênê Baroukel, ha pouco acclamada a melhor declamadora brasileira, dirá dois poemas de Eurycles de Mattos.

"Flamma" distribuiu grande numero de convites ás figuras mais prestigiosas da nossa sociedade e das nossas artes. Acontece, porém, que tantos têm sido os pedidos, de familias e de instituições, solicitando convites que ficou resolvido ser franqueada a entrada a todos os que desejarem assistir á sessão civico-artistica de amanhã.

Com vistas ás autoridades do 30.º districto policial

Numerosas são as reclamações nestes ultimos dias endereçadas a esta folha pelos moradores de Copacabana, trecho comprehendido entre o Lido e as ruas Haritoff Viveiros de Castro. E' que ali se reunem, á tarde e á noite, para o desprezo das familias, magotes de individuos desclassificados, em cujo numero se encontram ebrios contumazes que, devido á falta de policiamento, se excedem em dirigir gracejos obcenos aos transeuntes, inclusive senhoras e senhorinhas. Para o facto, chamamos a attenção do sr. Ascanio Accioly, delegado do 30º policial, que, estamos certos, tomará as devidas providencias.

O SR. JUVENAL LAMARTINE NÃO CONCEDEU NENHUMA ENTREVISTA

O sr. José Augusto, ex-senador federal pelo Rio Grande do Norte, recebeu um telegramma do sr. Juvenal Lamartine, que foi presidente daquelle Estado, na época em que rebentou o movimento revolucionario de outubro, pedindo-lhe declarar, pela imprensa, não ser authentica a entrevista que o "Diario da Noite", desta capital, divulgou como obtida daquelle politico, exilado no Velho mundo.

PIOR A EMENDA QUE O SONETO

Não tendo sido bem comprehendido o seu pensamento, o general Góes Monteiro, um dos donos da revolução, explicou-o duma forma um tanto ou quanto rebarbativa.

Não quiz dizer "que pretendiamos manter a dictadura por um prazo indeterminado", quando da primeira vez que falou precisou claramente dez annos.

O pensamento do candidato á Chefe do Estado Maior, no posto de tenente-coronel, e agora ministro, e, talvez, quem sabe, a dictador, é o seguinte: "precisamos trabalhar com a maxima isenção de animo, para sair desta phase transitoria da Revolução, **que durará o tempo necessario para que o programma revolucionario seja mantido**".

Examinemos esse periodo por partes:

a) Onde a isenção de animo dos que se atiram contra o paiz, contra os verdadeiros revolucionarios, que são os de 1922 e 1924, no afan reprovavel de entregal-o a um grupo?

b) Como sair desta phase transitoria da Revolução, se ella tem que durar o tempo preciso para o programma revolucionario ser mantido?

A directriz revolucionaria que deve ser integralmente mantida, foi traçada em 1924, mesmo em São Paulo, pelo illustre general Isidoro Dias Lopes, a quem o entrevistado succedeu no commando da 2ª Região Militar, pelo coronel Olyntho de Mesquita Vasconcellos, ex-commandante do 1º Regimento de Artilharia Montada, aquartellado na Villa Militar, que não se conformando em ter sido preterido, solicitou a sua reforma do serviço activo do Exercito.

O coronel Mesquita Vasconcellos é um nome acatado no Exercito e desfruta de grande conceito, pela sua cultura e conducta. Deu, desde 1922, decisivo apoio á revolução, desde as primeiras campanhas que agitaram a vida nacional e fizeram vibrar o Exercito.

O illustre militar tem 42 annos de serviços á nação, com diversas commissões e innumeros elogios, serviu tres annos no Exercito allemão, sendo distinguido e elogiado pelos chefes militares dessa grande nação.

Em 1924, como commandante do 3º Grupo de Artilharia de Montanha, aquartellado em Jundiahy, sublevou essa unidade. Foi general commandante da 2ª Brigada Revolucionaria, tendo sido um incansavel e operoso auxiliar do general Isidoro Dias Lopes, no movimento de 5 de julho de 1924.

O coronel Olyntho de Mesquita Vasconcellos esteve desterrado 3 annos, na Republica Argentina e no Paraguay, e preso dois annos na Fortaleza de Santa Cruz.

No movimento victorioso de Outubro de 1930, teve grande actuação e em 24 do mesmo mez assumiu o commando da 1ª Brigada de Artilharia, com séde na Capital Federal.

Por decreto de 21 de maio foi transferido para a reserva de 1ª classe, a pedido datado de 8 de maio.

Esse brilhante official foi um dos preteridos pelo general Góes Monteiro.

Outro foi o coronel José Pessôa, commandante da Escola Militar, cujos serviços ao paiz não são de pouca monta, desde que foi quem commandou o 3º Regimento, no dia 24 de outubro.

Mas, continuemos com a entrevista.

"Como não podemos consentir em que, depois de tanto sangue derramado, de tantos sacrificios, a Nação volte a cair nas mãos daquelles que antes a infelicitaram?"

Isto quando o interventor em São Paulo, tenente João Alberto, está mantendo o dominio politico da escoria do perrepismo, da gente do cordão dos srs. Sylvio de Campos e Ataliba Leonel.

Não sabe esse dono da revolução qual seja o novo regimen que se impõe, entretanto estava no Rio Grande do Sul quando o ministro Oswaldo Aranha disse qual era elle — o saneamento moral da Republica.

E uma das condições indispensaveis para conseguil-o é acabar com o favoritismo.

Não ha duvida que não basta uma simples substituição de homens; torna-se precisa a mudança dos máos costumes.

Não ha de ser mantendo os que se poderá educar civicamente o povo, como preconiza o general Firmino Borba. Nem tampouco perpetuando o regimen do venha a nós tudo que é bom, remunerativo e que nos faz pensar valemos e podemos mais que os outros.

Acaba a entrevista com uma ameaça, mas a este respeito lembramo-nos de que, depois de ler o "Setimo Camarada", e de saber da sorte que teve o general Adamoff, ninguem mais tem medo de quem só ronca á frente dos soldados.

ALMIR FERREIRA

Representação ao dr. Getulio Vargas dos estudantes paulistas, da Capital Federal e de Nictheroy

Os estudantes paulistas, da capital federal e de Nictheroy dirigiram ao sr. Getulio Vargas, chefe do governo provisorio, um memorial em que dizem que: "encarando, desapaixonadamente e sem partidarismo, a situação de S. Paulo, e almejando, apenas e unicamente o restabelecimento da ordem e da calma dentro do Estado, appellam para o elevado espirito de patriotismo de v. ex. para que seja resolvido o mais depressa possivel, o caso paulista, afim de que possam ser concentradas todas as forças, todos os enthusiasmos e todo o idealismo, na reconstrucção da nova Republica a bem da grande nação brasileira.

Considerando problema de maxima importancia, fraccionando esforços, que agora mais do que nunca deviam estar coesos, reflectindo directamente na balança financeira do paiz, esperam e confiam na solução, que será, estão certos, a expressão mais eloquente do grande amor pelo Brasil, que sempre ditou os actos de v. ex.

Considerando tambem que, o paiz sem a Constituinte, não podendo offerecer garantias, não terá credito no estrangeiro, e que a Constituinte representa no momento a maior aspiração das massas pensantes da nação pedem, scientes de estar com v. ex. e demais membros do governo, a volta do regimen Constitucional, afim de que possa o Brasil retomar a marcha de progresso e occupar o logar que de direito lhe pertence no conceito universal.

Aos moços de S. Paulo, não interessa apenas a grandeza do seu Estado, mas sim, acima de tudo, a grandeza do Brasil, porque para elles não existem fronteiras dentro do territorio nacional."

A campanha contra o jogo

A policia do 21º districto prendeu, hontem, em flagrante, quando vendia o denominado "jogo de bicho", no botequim da rua Marquez de S. Vicente n. 115, Antonio Fis.

Em poder do contraventor foram apprehendidas 49 listas e 22$ em dinheiro, sendo o mesmo cunduzido para a delegacia, onde foi autuado em flagrante.

As autoridades da 2ª delegacia auxiliar, tendo á frente o dr. Frota Aguiar, prenderam hontem os seguintes contraventores do denominado "jogo de bicho": Edgard Costa, á rua Senador Pompeu n. 270; João Damasceno, á rua Barão de Mesquita, esquina da de Uruguay; Antonio Moruja Oliveira, na avenida Rio Branco; Jacy Motta, na avenida dos Democraticos, e Alberto Barbosa, á rua Bella de São João.

Em poder dos contraventores foram arrecadadas listas e dinheiro e, conduzidos para a Policia Central, ali foram autuados em flagrante.

MORTE REPENTINA

Para o Necroterio da Saude Publica com guia das autoridades do 24º districto, foi removido o cadaver de Francisco Dias da Rocha, de 36 annos.

Rocha, ha dias se encontrava doente e hontem, falleceu repentinamente, na casa n. 256, da rua Barão, em Jacarépaguá, onde morava de favor.

O QUE NEM TODOS SABEM...

Ha individuos que têm pela Estatistica a mesma devoção que os romeiros da "Santa de Coqueiros" têm pela "aguinha" que ella benze...

Para elles a "Santa Estatistica" vale por todas as sciencias, explica todos os phenomenos, facilita todos os problemas...

Sem chegar aos exaggeros de tal fanatismo, forçoso é reconhecer que a Estatistica fornece sempre aspectos interessantes e surprendentes.

No Rio de Janeiro, por exemplo, ha uma Companhia — a Light — em cujos escriptorios são tiradas, mensalmente, 250 mil contas de luz e gaz! 250 mil contas que são baseadas em 250 mil processos informativos, que suppõem 250 mil visitas fiscalizadoras e tudo o mais que decorre da methodização de tal cobrança!

Pense um pouco, leitor, na organização impeccavel que precisa ter tal serviço para que, no curto periodo de 30 dias, sejam processadas as contas, com todos os detalhes necessarios.

E repare, principalmente que, apesar do numero apavorante de taes contas, raras vezes ha um engano ou uma confusão, nem de calculo nem de pessoa.

A NOTA INTERNACIONAL

O sr. Dino Grandi, ministro dos Negocios Estrangeiros da Italia, é, hoje, indiscutivelmente, uma das figuras mais encantadoras da politica européa. Diplomata de grandes recursos, affirmados desde a famosa conferencia do Palacio de Saint James, a sua dialectica convincente sabe tornar admissiveis e, ás vezes, até mesmo sympathicas, as pretenções clamorosas do fascismo. E' um politico que faz tudo suavemente, com uma extraordinaria ponderação de attitudes. E' uma viva encarnação do meio termo. Um admiravel profissional do equilibrio. Um homem precioso, capaz de defender, com facilidade e com brilho, idéas contrarias ás do seu governo.

* * *

O seu ultimo discurso, por exemplo, pronunciado perante o Senado de Roma, sobre a politica externa da peninsula, é um attestado eloquente das nossas assertivas.

Nesta hora em que todos os paizes da Europa, com a Italia á frente, augmentam os seus exercitos e multiplicam as suas esquadras, o sr. Dino Grandi tem a coragem de affirmar que é necessaria a reducção effectiva e geral dos armamentos, como base insubstituivel da tranquillidade continental. E, acima de tudo, a suprema ousadia de declarar que a mão estar economico que reina em todas as nações do Velho Mundo, com os seus vinte milhões de desoccupados, é, sem a menor duvida, provocado unicamente pela politica armamentista.

* * *

A sua formula é a formula de todos os sinceros pacifistas: — desarmamento e arbitragem. Renuncia ás soluções pela força e reducção ao minimo do poderio militar dos Estados.

As palavras caidas dos labios dos estadistas europeus têm sempre um valor differente do que costuma lhes dar a maioria dos mortaes. Mas se as declarações do chanceller italiano puderem ser interpretadas ao pé da letra, dando-se aos vocabulos a sua significação ordinaria, é estranhavel que elle esteja representando o pensamento do regimen fascista. Porque toda vez que Mussolini — o mais autorizado porta-voz do governo de Roma — discorre sobre questões de desarmamento e arbitragem é para falar sobre a logica dos canhões e das metralhadoras...

MARTINS CASTELLO

A chegada do "Almirante Jaceguay"

Rachel de Queiroz a laureada romancista do "Quinze", está no Rio

A romancista cearense Rachel de Queiroz

De regresso dos portos do Norte, chegou, hontem, ao meio-dia, o paquete "Almirante Jaceguay", do commando do capitão de longo curso Arnaldo Muller dos Reis.

A nave do Lloyd Brasileiro fundeou primeiramente no ancoradouro dos navios mercantes, afim de receber a visita regulamentar das nossas autoridades maritimas e, logo após ser desembaraçada, suspendeu ferros, em demanda do armazem 17 do Cáes do Porto, onde atracou.

A bordo do "Almirante Jaceguay", viajou com destino a esta capital, a escriptora patricia senhorinha Rachel de Queiroz, autora do romance "Quinze", que tanto successo causou nos meios literarios do nosso paiz.

A senhorinha Rachel de Queiroz, que procede de Fortaleza, foi detentora do premio de romance instituido pela Fundação Graça Aranha.

Tambem foram passageiros da unidade nacional, os srs.: dr. Anthenor Navarro, interventor da Parahyba; d. Manoel da Silva Gomes, arcebispo do Ceará; professora Hilda Carneiro, pintora Stella Balthazar da Silveira, commandante Francisco de Mattos, professor Augusto Vianna, academico Waldemar Duarte, dr. Jonathas Costa, diplomata Léon Hippean, dr. Cesar Theophilo Gonçalves, professora Odylia Brasil, doutor Renato Vianna, engenheiro Decio Fonseca, dr. Theogenes Rocha, dr. Luiz de Lima Castro, engenheiro Sylvio Bezerra de Mello, dr. José Neiva de Souza, professora Maria do Carmo Couto, Antonio de Lima e Silva, Antonio Bulhões da Costa, Cesar Augusto de Aguiar e Arthur Deodato Bahia.

As crenças e as superstições da Cidade Miraculosa

TODOS DISPUTAM, AGORA, PARA NEUTRALIZAR OS DESIGNIOS DOS MÁOS FADOS, PEDACINHOS DA MADEIRA DOS ANDAIMES DO MONUMENTO DO CHRISTO REDEMPTOR

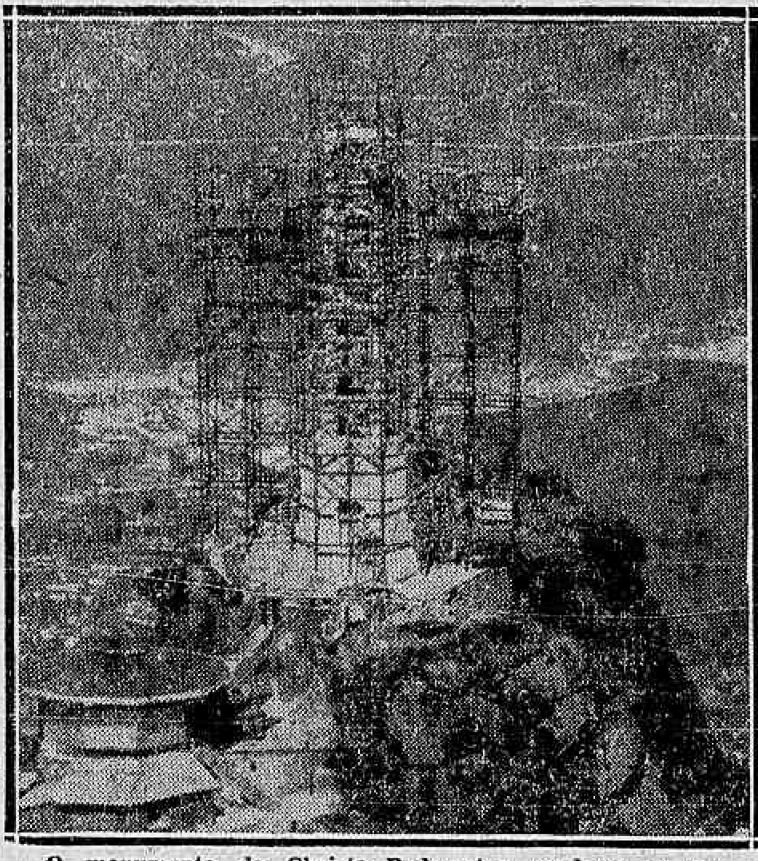

O monumento de Christo Redemptor, vendo-se os andaimes

Jesus... Fixemos a doçura estranha e miraculosa, balsamo divino, que existe nas duas syllabas deste claro nome. No topo do rochedo carioca, sob os braços luminosos do Cruzeiro, joia rutilante, engastada na azul tutelar do nosso céo, Christo Redemptor lá está, figura excelsa, coroada de estrellas, que a nossa angustia redime quando, em meio ás agitações microbianas da terra, volvemos, illuminados pela fé, o nosso olhar para o alto, onde vivem, incessantemente, a rolar, as espheras luminosas — pontos de luz que nos guiam aos mysterios do Além... A cidade inicia que se unira, nas tardes macias, na esmeralda da Guanabara, tem as suas crenças, as suas superstições gentis. No passado, o seu povo simples, generoso e bom, uma collina galgava, cheio de esperanças, nas horas tormentosas: o "Castello". No cimo do morro historico, onde plantado foi o marco assignalando a fundação da metropole tropical, maravilha surgida do esforço audaz de aventureiros plantadores de cidades, com os applausos do sol, um convento de sobrias linhas architectonicas se destacava. Nas cellas, homens empolgados pela reflexão e pelo estudo, grandes dentro da singeleza da vida claustral — os frades que a cidade, carinhosamente, mas com uma ponta, talvez, de irreverencia, chama de "barbadinhos".

Em arremessos, o Rio se desenvolveu, crescendo muito. A picareta e as escavadouras municipaes arrazaram o morro romantico. No terreno do convento da Ajuda, ali, na Avenida, appareceu a Cinelandia. Predios de cimento armado. Luzs bailadonas fachadas dos arranha-céos. Os altos falantes lançando ás multidões as notas sonóras dos tangos languorosos. As canções dos tempos idos e do presente. "Ai, ai, ai! A madrugada que passou não volta mais"! "Chiquinha, meu amor... Madona bruna"... E, em face quasi, a esplanada, base núa do morro que se foi. Para os observadores menos attentos, desappareceu, na poeira das demolições, o habito carioca de subir os morros á procura de uma consolação. Nos tempos do Castello e dos "barbadinhos", a subida era suave, porque animada pela illusão. Com a mudança dos padres, teriam perdido o encanto as ascensões que, entre outras coisas, curavam os males pelos máos fados distribuidos?

Como curar, por exemplo, o "peso", a má sorte, a "guigne"?

Em Haddock Lobo, onde agora estão, os padres perderam, assegura-se, a sua virtude maxima de semeadores da sorte e neutralizadores do "azar".

Os cariocas não se apertam, porém, em materia de superstições.

O velho morro desappareceu.

E, com elle, o dom que tinham os padres "barbadinhos".

Mas o povo da cidade descobriu um outro manancial de graças.

Sóbe, cheio de fé, ao Corcovado, disputando pedacinhos do andaime feito para o levantamento da estatua do Christo Redemptor.

Cortado a canivete o madeiramento, prestes a desapparecer, com a proxima terminação do monumento, é, agora, um motivo da superstição carioca. Dão sorte, os pedacinhos de madeira. E para obtel-os, todos sobem ao Corcovado, o rochedo majestoso em cujo topo se encontra, de braços em cruz, dominando e protegendo a capital, o Christo Redemptor — consolo dos afflictos, Filho de Deus, Deus Homem, sentinella vigilante, zelando pelos destinos da nacionalidade.

NÃO E' PRECISO FIADOR...

Para comprar a prazo n'"A CAPITAL", não é preciso fiador. Qualquer pessoa portadora de boas referencias, pode abrir uma conta n'"A CAPITAL" para pagar em 10 prestações.

O ANNIVERSARIO DO DR. EPITACIO

O eminente brasileiro dr. Epitacio Pessôa, ex-presidente da Republica, que foi juiz da Côrte de Haya e ex-senador que, por motivo do seu anniversario natalicio, no dia 23 de maio, recebeu grande numero de demonstrações de carinho e admiração, não tendo podido agradecer a todos que lhos enviaram, pede-nos a publicação da seguinte nota:

"Pelo correio ou pelo telegrapho procurei agradecer a todas as pessoas que de um ou do outro modo me enviaram cumprimentos no dia 23 de maio ultimo; de alguns, porém, não me foi possivel conhecer o endereço, razão pela qual me valho deste meio para manifestar-lhes o meu reconhecimento".

O marido preso e a familia na miseria

O QUE NOS CONTOU, COM LAGRIMAS, UMA POBRE SENHORA, SOBRE AS PRIVAÇÕES QUE VEM PASSANDO

Maria dos Santos Ferreira e seus dois filhos

Esteve, hontem, nesta redacção, acompanhada de dois filhinhos menores, a sra. Maria dos Santos Ferreira, residente á travessa Gomensoro, 10, Olaria, que nos declarou estar o seu marido, Manoel Ferreira Lage, preso desde 27 de abril na Casa de Detenção, sem culpa formada e sob accusações improcedentes.

Familia pobre e sem recursos, a prisão do seu esposo, por tanto tempo, deixa-a e a seus filhinhos na mais extrema miseria.

Manoel Ferreira Lage é tuberculoso, conforme se infere do attestado medico que lhe foi fornecido pelo dr. Arthur Costa Oliveira, da Inspectoria de Prophylaxia da Tuberculose, datado de 3 de junho de 1931.

O referido attestado diz textualmente estar Manoel atacado de "uma tuberculose pulmonar aberta", desde 10-12-1927.

Segundo accrescentou d. Maria, o seu marido foi victima de forte hemoptyse no dia de sua prisão, pela manhã. Ella, além de passar as maiores privações, está afflictissima pela sorte daquelle a quem ligou a sua existencia.

Está no Rio um famoso psychiatra e neurologista, da Universidade de Munich

O professor Walther Spielmeyer viajou a bordo do "Cap Arcona"

Professor Walther Spielmeyr

Passageiro que foi do transatlantico allemão "Cap Arcona", está desde hontem no Rio, o dr. Walther Spielmeyer, conhecido psychiatra germanico, professor de Psychiatria e Neurologia da Universidade de Munich e director de um instituto de pesquisas sobre Psychiatria naquella cidade allemã, instituido pouco antes de terminar a ultima guerra européa pelo professor Kraepelin, considerado como o mais celebre psychiatra do mundo.

O instituto a que nos reportamos foi criado por Kraepelin, que valiosos donativos recebeu para a execução do seu ideal e dentre esses figuram uma grande somma offertada pelo millionario norte-americano Loeb e outra do dr. Krupp, proprietario das grandes usinas de Essen.

Devido, entretanto, á quéda brusca da moeda germanica, a vultosa quantia depositada em mãos de Kraepelin desvalorizou-se totalmente e o scientista allemão teve de solicitar novos auxilios de particulares afim de ver coroado de exito o seu emprehendimento.

A Fundação Rockefeller concorreu, então, com a somma de 330 mil dollares e tambem alguns millionarios auxiliaram o professor Kraepelin a levar avante a construcção do Instituto de pesquisas sobre Psychiatria, em Munich.

O professor Spielmeyer, que é o substituto do famoso Kraepelin, esteve recentemente em visita aos Estados Unidos a convite de associações scientificas, realizando conferencias. Em Nova York, o psychiatra allemão teve occasião de inaugurar um instituto scientifico semelhante ao que dirige em Munich.

O professor Spielmeyer veiu a esta capital a convite do Instituto Teuto-Brasileiro e aqui pretende realizar doze conferencias, nas quaes tratará da anatomia pathologica ao serviço da psychiatria. Entre outros themas de grande interesse, o famoso scientista discorrerá sobre casos de paralysia geral, epilepsia, thabis, perturbações da circulação, etc.

Syndicato Medico Brasileiro

Realiza-se hoje, sexta-feira, ás 20 1|2 horas, na séde do Syndicato Medico Brasileiro á Avenida Rio Branco, 106, 2º andar a reunião do Conselho Deliberativo para tratar dos seguintes assumptos:

a) votação das conclusões do anto projecto sobre honorarios medicos;

b) votação de diversas indicações que se acham sobre a mesa;

c) diversos assumptos.

A sessão é publica.

DE SÃO PAULO

Os academicos paulistas amarraram cavallos de páo no obelisco da praça João Pessôa

(Serviço especial do "DIARIO CARIOCA")

S. PAULO, 4 — O assumpto do dia foi o "trote" de hontem, á tarde, dos academicos de Direito, tido como das melhores manifestações contra os desmandos do tenente-interventor.

A's 12 horas, os academicos organizaram um cortejo tendo á frente um "piquete" de cavallaria, cujas montadas eram vassouras, levando os cavallarianos sacos de juta á guiza de palas, com lenços vermelhos ao pescoço, escoltando um calouro fantasiado de "Miss Xuxu'" que ia repimpado numa carrocinha de lixo. Passaram os academicos pelas ruas centraes, fazendo alto na praça João Pessôa, onde o "piquete" de cavallaria amarrou os "cavallos" no obelisco do centro daquelle logradouro. Os estudantes aproveitaram-se da opportunidade para fazer criticas politicas, algumas bastante fortes.

Da praça João Pessôa rumaram para o Quartel General, onde está o general Góes Monteiro, onde vivaram, demoradamente o nome do general Isidoro Lopes, embora a guarda do Exercito estivesse formada em rigorosa promptidão.

Contra a regulamentação do jogo

S. PAULO, 4 — O dr. Benjamin Motta, velho revolucionario e cavalheiro bastante conhecido neste Estado onde foi dos maiores agitadores, não se conformando com o decreto que regulamentou o jogo, vae interpor recurso perante o chefe do governo provisorio.

Como nos velhos tempos — Presos politicos para as ilhas...

S. PAULO, 4 — No presidio politico de Taubaté, onde estão presos cerca de cento e cincoenta officiaes da policia e do Exercito, corre com grande insistencia, que os presos politicos serão removidos mesmo para a ilha dos Porcos, apesar das declarações em contrario do secretario da Segurança, sr. Miguel Costa.

Transferencias de officiaes na policia

S. PAULO, 4 — Os jornaes de hoje publicam uma relação de officiaes da Força Publica que foram transferidos de corpos.

O major José Anchieta Torres foi exonerado do cargo de secretario do Commando Geral da milicia, sendo nomeado para substituil-o o major commissionado Coriolano de Almeida Junior.

Mais cargos extinctos na S. da Agricultura

S. PAULO, 4 — Causou surpresa o decreto do tenente interventor extinguindo os cargos technicos de Inspector e Sub-Inspector de Apicultura da Directoria de Industria Animal, da secretaria da Agricultura, ao mesmo tempo que innumeros officiaes do exercito são collocados como addidos no proprio gabinete do interventor, recebendo vencimentos por conta do Estado.

Tabella para generos

S. PAULO, 4 — O prefeito municipal acaba de nomear uma commissão para estudar as medidas necessarias para a organização da tabella de preços maximos para a venda, por atacado e a varejo, de generos de primeira necessidade nas casas de negocio e mercados deste municipio.

Prohibição de transporte de café

S. PAULO, 4 — O Instituto de Café está intensificando a fiscalização que já vinha exercendo, não permittindo a liberação pelas vias-ferreas ou pelos reguladores, de lotes de café abaixo do typo 8, contidos em qualquer partida ou consignação, despachados ou armazenados depois de 1 de setembro de 1930.

O chefe do Estado Maior da Região

S. PAULO, 4 — Não causou boa impressão a noticia, hoje propalada, de que, para chefiar o Estado Maior do general Goes Monteiro seria nomeado o major Mendonça Lima, que aqui está como vice-presidente da Legião Revolucionaria.

Estão sendo chamados a comparecer ao Departamento Nacional do Trabalho

Estão convidados a comparecer hoje, 5, no Departamento Nacional do Trabalho, á praça da Republica n. 24, nesta capital, conforme aviso que lhes foi transmittido por telegramma, os srs.: Antonio Felix Machado, José M. Corrêa, Arnaldo Cardoso, e d. Affonsina Sofrit, afim de se entenderem com o dr. Oscar Saraiva, adjunto de patrono.

Levou uma pedrada

O empregado municipal, Bernardino de Almeida, de 50 annos de edade, residente á rua Angelina n. 60, foi aggredido á pedra, hontem, á tarde, na praia do Caju'.

Apresentando ferimentos na cabeça, a victima, foi soccorrida pela Assistencia, retirando-se depois para sua residencia.

Como em Leilão

Massa fallida da «CASA XANEL»

GONÇALVES DIAS, 13

Artigos finissimos liquidados em Lotes como em Leilão.

PARA HOMENS

Lote — 45	Camisas percal	6$900
" — 46	Camisas zephir inglez	12$800
" — 47	Camisas tricoline superior	3$500
" — 48	Cuecas zephir inglez	3$900
" — 49	Cuecas tricoline inglez	8$500
" — 50	Pyjamas tricoline fina	13$800
" — 51	Pyjamas percal superior	11$700
" — 52	Gravatas de seda NYCKY	11$500

SENHORAS

Lote — 75	Bolsas seda todas as cores	9$500
" — 92	Meias todos os typos desde	4$900
" — 81	Bolsas pellica franceza	9$800
" —100	Sandalias feltro "Lenci"	16$500
" —105	Kymonos lã fantasia	37$500
" — 89	Costumes m| lã francez	59$700
" —201	Costumes escossez modelo "Golfinho"	98$000
" — 4	Manteaux kashá	67$700
" — 9	Renard legitimo Canadá	155$000

CREANÇAS

Lote — 24	Combinações percal	1$900
" — 25	Vestido de tricoline	4$900
" — 26	Vestidos de linon	2$900
" — 29	Sapatos bêbê	2$900
" — 31	Sapatos pellica	4$900
" — 34	Costumes brim	8$500
" — 35	Costume marinheiro linho	15$800

A BORDO DO "SOUTHERN PRINCE"

REGRESSOU O DIRECTOR DA GENERAL MOTORS — UMA FAMOSA SOPRANO FRANCEZA DE PASSAGEM PELO RIO

A soprano Lily Pons

Transpoz a barra, hontem, pela manhã, o transatlantico inglez "Southern Prince", procedente de Nova York, em excellentes condições sanitarias.

A bordo da nave britannica viajaram com destino a esta capital, os seguintes passageiros:

Gwrnar Cedarwall, Irving Glen, Joseph Haas, B. B. Hamoy, W. O. Leises e senhora, James Shaud, Frank Seely, K. Taguchi, Van Voorhees e K. Talkeda.

Além dos passageiros acima, tambem viajou com destino ao Rio, o sr. E. M. Voorhees, director-gerente da General Motors do Brasil, e figura de grande prestigio no automobilismo mundial.

Entre os que viajam em transito, com destino ao Rio da Prata, figura a soprano franceza Lily Pons, do Metropolitan, de Nova York, que vae tomar parte na temporada official do Theatro Colon, de Buenos Aires.

O "Southern Prince" deixou hontem mesmo a Guanabara, em demanda dos mares platinos.

SECÇÃO CINEMATOGRAPHICA

DA OCEANIA PARA A AMERICA, PROCURANDO MOTIVOS COMICOS

Harold Lloyd, o comico galante que vem ahi em "Harold... Trepa- Trepa"

Harold Lloyd, consciencioso como é, deve ter trabalho para escolher e procurar os assumptos que, de quando em quando, offerece aos seus admiradores, nos films em que apparece.

Não deve ser muito facil um homem forjar motivos para fazer rir, mórmente se pensarmos que os motivos sérios, dramaticos, apparecem com mais frequencia do que os themas comicos.

Para o seu ultimo film, por exemplo, que a Paramount muito breve apresentará no Rio, Harold Lloyd encontrou um assumpto que, francamente, é de admirar como poude ser achado.

O genial comico, no trabalho, viaja da Oceania, onde era modesto empregado numa casa de calçados, para a America.

O motivo determinante da sua viagem é um unico: o amor por uma garota que, fóra da téla, é conhecida pelo nome de Barbara Kent.

Mas, e o dinheiro para a passagem? E as roupas? Como poude um modesto empregado de uma sapataria conseguir tudo isso?

Não é muito facil de explicar em uma nota, mórmente se levarmos em conta que Harold Lloyd, no film, não viaja apenas em vapor e completa a viagem, fazendo o resto da travessia em aeroplano.

Durante todo esse tempo da complicadissima travessia, Harold não pára um só momento de offerecer ao publico passagens comicas.

No refeitorio do vapor, no convez, na casa das machinas, na dependencia destinada á correspondencia, a bordo do aeroplano que o traz para terra; sempre, sempre, elle forja situações comicas que, francamente, são do outro mundo.

"Haroldo Trepa-Trepa" é, sem favor algum, o maior film de Harold Lloyd, aquelle em que elle mais põe ao vivo a sua genialidade de comica.

O publico verá o film, brevemente, na Avenida, e ha de applaudil-o como o maior film comico do anno.

Quem não viu a procissão da Apparecida ...

pode ir ao cinema Gloria, que está exhibindo um film detalhado a respeito, com uma visão não só do que foi a procissão em si e consagração monumental na esplanada do Castello, mas trazendo ao primeiro plano da téla a propria imagem da Virgem Apparecida. Esse film tem sido muito apreciado, bem como o resto do programma, do qual consta um film da Fox — "A Cilada", com George O'Brien.

A GRANDE JORNADA
THE BIG TRAIL

PRODUCÇÃO FOX MOVIETONE
Uma epopéa para todas as edades, todas as crenças, todas as nacionalidades, porque encerra a sublime historia da formação do lar, das conquistas da terra, o pedestal da Patria!
DIA 15 DE JUNHO
PALACIO THEATRO

— HOJE —
HABILITEM-SE
LOTERIA DO RIO GRANDE DO SUL
200 CONTOS
Inteiro . 50$000
Fracção 5$000

Que lhe adeantava viver agora sem o amor daquella mulher?

Não era a fatalidade, essa força desconhecida á qual todos os homens fracos imputam a causa de sua ruina. Fôra a vida, a vida de todos os dias, com os seus incidentes communs que o separara para sempre da mulher adorada.

Mas, no fundo, que eram esses accidentes? Os preconceitos.

Por um preconceito, elle viera até aquelle logar. E ali chegando conhecera o typo ideal de mulher com que sua imaginação sonhara. Por um preconceito, sentira dentro de si mesmo uma aversão por ella. Mas essa aversão se transformou em breve em amor ardente.

E assim, de preconceito em preconceito, elle caminhara até aquelle desenlace cruel que lhe esmagara, de vez, todo um futuro.

Com esse thema, humano e real, François de Curel traçou uma obra magnifica que é a photographia vivida e animada da existencia authentica de uma mulher e de um homem. E tão perfeita foi a obra, que a Metro Goldwyn Mayer, a fabrica dos films sensacionaes, della se apossou para transformal-a numa bellissima producção cinematographica de um programma colossal, cuja parte theatral será desempenhada pela famosa Little Esther, a pretinha que vale ouro, e o "Gordon Stretton Jazz".

"VENEZA DE MEUS AMORES"

Jenine Guise, a linda estrella de "Veneza de meus amores" que será lançado breve em dois cinemas

A cidade toda vem contando, com ansiedade e soffreguidão immensa, os dias que a separam ainda do apparecimento de "Veneza de Meus Amores", nos elegantes cinemas Parisiense e Pathé Palace. Tres dias mais e teremos o delicioso prazer de ver e ouvir este interessantissimo film do Programma V. R. Castro.

"Veneza de Meus Amores" é um romance bonito, que encanta e seduz pelo enredo propriamente e pelo ambiente deslumbrante da maravilhosa cidade de Veneza. Gondolas floridas deslisam mansamente, illuminadas pela luz prateada... sombras esquivas de apaixonados... canticos, balladas e o marulhar dolente dos remos... gondolas floridas, amores... sonhos... chiméras... eis o ambiente deste film, cuja historia humanissima, encanta e sensibiliza pela sinceridade de seus interpretes, Jenine Guise, Roger Treville, Lucien Callamand, Germaine Noizet, astros de renome do cinema europeu, que vão deliciar agora o publico carioca.

ELECTRO-BALL
R. Visconde Rio Branco, 51
HOJE
EMPOLGANTES TORNEIOS DO MAIS ARROJADO SPORT
HOJE
NO CINEMA
"A cova do Diabo"
drama em 8 actos
VARIEDADES VARIEDADES

"A GRANDE JORNADA"

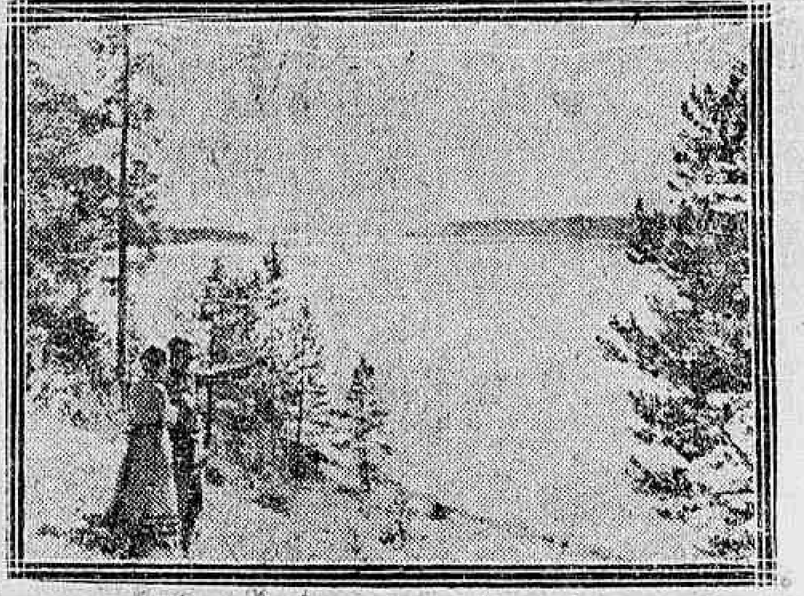

Uma scena de "A Grande Jornada", que breve veremos no Palacio Theatro

A soberba epopéa que a Fox Movietone pela direcção de Raoul Walsh nos vae mostrar em quadros de emoção e patriotismo, é a mesma versão ingleza que obteve os laureis do triumpho nos Estados Unidos, apresentada no Brasil com letreiros em portuguez.

"A Grande Jornada", o maior esforço, a realização maxima da cinematographia do seculo XX, possue scenas numa successão emocional e grandiosa da vontade herculea dum pugillo heroico de intemeratos pioneiros que emprehenderam a historia e monumental jornada de Este a Oeste do territorio americano!

A furia dos elementos, o rugir do trovão, os clarões dos relampagos, a neve e o frio, a sêde e a fome, e toda a serie nefasta de sacrificios tiveram os bravos conquistadores que enfrentar, alcançando, por fim, as glorias do triumpho, á custa de lutas titânicas, de vidas preciosas como preço sagrado de tão elevada e ideal conquista.

Raoul Walsh, realizando a reproducção deste acontecimento historico mobilizou um verdadeiro exercito de artistas, pois que no elenco de "A Grande Jornada", figuram para mais de 20.000 pessoas, manadas de bufalos, milhares de animaes de todas as raças e especies.

A par de seu historismo, existe ainda um delicado e romantico desenrolar amoroso, interpretado por John Wayne e Marguerite Churchill, que são brilhantemente secundados por Tully Marshall e Tyrone Power, dois admiraveis artistas de valor.

"A Grande Jornada" será a sensação da temporada, a partir de 15 do corrente, no Palacio Theatro, da Companhia Brasil Cinematographica.

SEGUNDA FEIRA NO PARISIENSE E PATHÉ-PALACE

VENEZA de meus AMORES
com
JANINE GUISE E ROGER TREVILLE

Veneza de meus amores

ROGER TREVILLE E JANINE GUISE
Incomparavel comedia toda fallada e cantada em Francez, filmada na propria Veneza
Segunda-Feira, dia 8, no
PATHE'-PALACE

O PUBLICO NÃO SE CONFORMOU!... E A "WARNER-FIRST" E A COMPANHIA BRASIL CINEMATOGRAPHICA TÊM DE ATTENDER-LHE O ANSEIOS, "REPRIZANDO".
Noites Viennenses!...
E COM A SENSACIONAL PRODUCÇÃO DO GRANDE
LEW AYRES em O Caminho do Inferno

First National Pictures
2ª FEIRA NO GLORIA DA CIA. BRASIL CINEMATOGRAPHICA

NOVA CREAÇÃO DA OBRA MESTRA DE TOLSTOI,

Lupe Velez SONORA CANTADA FALLADA John Boles
Resurreição
Dia 8 de Junho no Capitolio
SUPER-PRODUCÇÃO DA UNIVERSAL

SECÇÃO CINEMATOGRAPHICA

MAIS BREGEIROS DO QUE UMA PAGINA DE "LA VIE PARISIENNE", "TRES FRANCEZINHAS", NO ODEON, SEGUNDA-FEIRA, VÃO MOSTRAR REGINALD DENNY E UKELELE IKE, FAZENDO FARRA EM PARIS COM FIFI DORSAY, IMAGINEM!

Ahi estão — um momento de "Sem Novidade na Frente Canina", e um momento de "Tres Francezinhas", com Reginald Denny e Fifi Dorsay, — films que o Odeon estreará segunda-feira

O Odeon vae estrear, segunda-feira, "Tres Francezinhas", já todo o mundo sabe.

Não sabem todos, porém, que "Tres Francezinhas" vão mostrar Reginald Denny e Ukelele Ike fazendo farra em Paris com Fifi Dorsay, Yola d'Avril e Sandra Ravel e vão mostrar uma infinidade de episodios deliciosos, bregeiros, mais bregeiros do que uma pagina de "La Vie Parisiense" ou uma revista do "Follies Bergere". Ukelele Ike é metade do successo do film, sem duvida. Desta vez, elle não canta na chuva, mas canta na "geladeira", numa prisão de Paris, pois lá vão ter todos os pandegos do film...

Com "Tres Francezinhas", a Metro-Goldwyn-Mayer vae apresentar, tambem, a já esperada parodia de "Sem Novidades no Front", — uma interessantissima comedia falada em hespanhol, sim, apesar de ser interpretada por aquelles cachorros formidaveis que interpretaram "Torcendo pr'a Cachorro" e "Dogway Melody". O titulo desse "short" que vae fazer successo excepcional, é "Sem Novidades na frente canina".

"Az contra Dama", um trabalho formidavel da Radio

Uma Bebé Daniels completamente transformada, revelando novas maneiras, parecendo ter soffrido uma verdadeira e total mudança nos seus dotes physicos, apparecerá muito breve aos olhos do publico carioca, numa historia especialmente feita para o seu talento: "Az contra dama", da Radio Pictures, distribuida pelo Programma Matarazzo.

"Az contra dama", é a historia de duas mulheres, uma, a esposa que se via esquecida pelo marido, numa situação toda especial, emquanto estivera fóra, a outro, uma dama elegante, cujo luxo era sustentado com os recursos extraordinarios de uma casa frequentada pelo que de mais fino e "solfisticated" havia na grande Nova York. Lowell Sherman, o elegante cynico que tantos trabalhos nos tem dado, tem um desempenho admiravel em "Az contra dama".

Este film será muito breve apresentado á platéa carioca num dos nossos cinemas crics.

O trabalho de Fritz Rasp, em "O cão de Baskeville" é suggestivo e surpreendente

No "Cão de Baskeville", a sensacional versão cinematographica da novella de Conan Doyle, que o Programma Urania nos mostrará, brevemente, se destaca a actuação remarcada de Fritz Rasp, um artista de admiraveis recursos scenicos que produz uma performance por todos os titulos digna de elogios. Vivendo um papel de natureza antipathic, nem por isso Fritz Rasp deixa de impressionar por que na sua interpretação illuminada elle se sublima e se eleva. Ha instantes no seu trabalho de alta emoção que arrebatam, porque elle compõe a figura do homem perverso que é com tanta subtileza que a gente surpreende como é possivel a um homem viver um papel differente de si mesmo, tão bem e com tanta realidade. Elle é, sem duvida, um dos elementos de exito do "Cão de Baskeville", cujo lançamento está por poucos dias...

Carlito em "Luzes da Cidade" abandona, por momentos, a sua roupa classica...

Charles Chaplin — o celebre Carlito... interprete de "Luzes da Cidade"

Em "Luzes da Cidade", Carlito, por alguns momentos, abandonou aquellas calças largas e bambas, os sapatos enormes, a bengala de junco e a cartolinha... Esse trajo que o identifica á distancia, é por elle deixado de parte em uma sequencia do film. Carlito, para cavar a vida, apertado que anda, e ainda mais apaixonado por uma linda ceguinha, acceita o logar de gary, varrendo as ruas de uma grande cidade.

O que se passa com elle nessas scenas é para pôr uma pessoa morta de tanto rir... "Luzes da Cidade" é a ultima comedia de Carlito, que vae ser estreada no Palacio Theatro, da Companhia Brasil Cinematographica. Este film da United Artists não será exhibido nos cinemas de Copacabana, Praia de Botafogo, rua da Carioca, Haddock Lobo, Tijuca, e Praça 7, (Villa Isabel).

O eterno problema do amor, em "Mulher contra Mulher"

Thema de amor — ou melhor, drama de amor — elle não existirá nunca sem que a posição dos protagonistas seja uma destas duas — ou dois homens amando a mesma mulher — ou duas mulheres lutando pelo amor do mesmo homem. Sem isso, sem rivalidades, não poderá haver o drama. Quando aos cerebros de duas mulheres se apega a idéa de que lhes pertence o amor de um homem, então ellas se batem pelo seu ideal, criando uma atmosphera que passa a ser de drama, e quiçá de tragedia, não só para ellas, como para o homem que lhes feriu o coração. Esta a hypothese que encontramos no lindo film "Mulher contra mulher" — e aliás o titulo indica bem o conjunto do seu enredo. Aqui nós temos um homem amando a uma, mas preso á outra por laços inquebrantaveis. Não se trata do thema banal de um homem casado, que tem a sua amante, a quem ama mais que á esposa. Não, — e aqui é que o thema desenrolado pela visão de Victor Saville, que dirigiu o film para a Tiffany — e o caso é bem differente. Aquella que se suppõe com direito ao seu amor esteve para ser sua esposa, e foi mesmo quando elle se ia em procura de quem os unisse que o Destino, por um accidente, lhe roubou a memoria; e elle veiu, mais tarde, a ser o esposo da outra. Esta ficou com os direitos legaes ao seu amor, e elle parecia amal-a até o momento em que lhe surgiu de novo a outra, em momento quando lhe voltava tambem a memoria e elle compreendeu que não sómente continuava a amal-a, como se sentia responsavel pelo seu futuro, e do filhinho, que nascera dos seus amores... Que fazer ante essa situação? "Mulher contra mulher" desenvolve esse thema de um modo brilhante, defendido por Betty Compson, Juliette Campton e George Barraud.

"Mulher contra mulher" é mais um lindo film que o Programma Serrador nos promette para ainda este mez.

LAWRENCE TIBBETT, QUE "AMOR DE ZINGARO" TORNOU FAMOSO E SEMPRE DESEJADO PELO NOSSO PUBLICO, VOLTARA' MAIS GLORIOSO AINDA, EM "NEW-MOON", AINDA ESTE MEZ, NO PALACIO

Grace Moore, a estrella de "New-Moon", que veremos breve.

Lawrence Tibbett é uma excepção entre os artistas novos no cinema, que sempre se firmam no conceito do publico, após apparecerem em tres ou quatro films de valor. Lawrence Tibbett appareceu, até hoje, apenas em "Amor de Zingaro" e já é, entre nós, uma personalidade de reflexo identico ao de um Novarro. A proposito, seus "fans" estão contentissimos com a noticia da sua proxima reapparição: em "New-Moon", o super-espectaculo tambem da Metro-Goldwyn-Mayer que vol-o trará de volta num desempenho glorioso e ao lado de Adolphe Menjou e Grace Moore, a maior soprano americana, a rainha do Metropolitan, theatro a que Lawrence Tibbett pertenceu durante muito tempo e onde foi consagrado como o maior barytono da actualidade.

As melodias de "New-Moon" são apaixonantes. Sua montagem é deslumbrante. Sua direcção, de Jack Conway, é perfeita. O elenco, como se vê, porque nelle tambem estão Roland Young e Emily Fitzroy, excepcional. Não resta duvida, portanto, sobre o exito que "New-Moon" obterá assim que a Metro e a Companhia Brasil Cinematographica a apresentarem no Palacio Theatro, o que se dará ainda este mez, provavelmente no dia 25.

(Continúa na 11ª pagina).

"O CAMINHO DO INFERNO", UM FILM DE EMOÇÕES FORTISSIMAS NÃO VIRA' SO'! COM ELLE TEREMOS ESSE OUTRO ESPECTACULO MARAVILHOSO, EM REPRISE OBRIGATORIA: "NOITES VIENNENSES"!

Lew Ayres, o homem que arrancou lagrimas de todos os olhos em "Sem Novidade no Front", vae empolgar em "O Caminho do Inferno", no film da Warner-First, que vamos ver, segunda-feira no Gloria, juntamente com esse outro colosso, em reprise obrigatoria "Noites Viennenses"

Lew Ayres, o joven prodigioso, figura predestinada da "Gloria", que a todos assombrou, com os clarões de seu talento invulgar em "Sem Novidade no Front", vae voltar, agora, em um film da Warner-First, com um desempenho admiravel em difficil papel! "O Caminho do Inferno", a historia da vida fantastica dos bandidos de Chicago, será seu novo trabalho! Da primeira á ultima parte deste film, Lew Ayres arrebata com sua arte primorosa e de grande emotividade, dando-nos a certeza de que, com elle, a "industria" conquistou valioso soldado... E', na verdade, um grande actor de extraordinarios recursos, confirmando plenamente seu desempenho naquelle film baseado no livro de "Remarque". Entretanto, o "Gloria" nos reserva uma gratissima surpresa, pois "Noites Viennenses", a obra prima que o Rio ja conhece, será offerecida novamente, attendendo ao geral protesto que se ergueu contra sua brusca retirada do cartaz do "Palacio Theatro".

São, assim, dois espectaculos formidaveis que o elegante cinema da Companhia Brasil Cinematographica nos offerecerá na proxima segunda-feira.

"Marrocos", não é film de guera

A Legião Estrangeira franceza tem sido sempre apresentada, até hoje, em lutas diversas.

Nem mesmo "Beau Geste", que foi o maior film já feito sobre a legião, excluiu aspectos de lutas nos areaes immensos.

Mas "Marrocos", o grande film que a Paramount agora annuncia, como um dos maiores films da temporada, passado embora nos dominios da legião estrangeira, não é um film de guerra. Da legião, nelle apparece apenas um legionario — Gary Cooper — e o resto decorre num ambiente de luxo, de raro gosto, de muito apparato.

Marlene Dietrich, a famosa e admiravel estrella do film, não é uma vivandeira da legião, mas sim, uma aventureira que se atira para a Africa, afim de esquecer a tristeza que no espirito lhe andava.

Que "Marrocos" será o mais applaudido film do anno, não ha duvida, e isso veremos quando a Paramount apresentar, no Rio, esse trabalho que vem sendo recebido, onde quer que o apresentem, como uma das maiores conquistas do cinema.

"O destino de um homem" a caminho do Brasil

A Metro-Goldwyn-Mayer informa a sua casa matriz, em Nova York, despachado para o Rio de Janeiro, ante-hontem, as copias de "O destino de um homem", destinados ao Brasil.

"RESURREIÇÃO", UM GRANDE AMOR DESILLUDIDO

Lupe Velez e John Boles, que breve veremos em "Resurreição", um film da Universal

A' medida que se approxima o dia da exhibição de "Resurreição", no Capitolio, cresce o numero de ansiosos para apreciar o trabalho sem egual, da Universal, na segunda-feira proxima.

Este commovedor drama, tomado da immortal obra de Tolstoi, está attrahindo milhares de pessoas desejosas por assistir a nova criação de Edwin Careve, cujos esforços não foram poupados, afim de que as scenas tenham o maximo realismo.

O famoso entrecho de Tolstoi, os amores de um principe com uma aldeã, foi traduzido em todos os idiomas e admiravelmente transportado para a téla nesta versão sonora da Universal.

John Boles jámais actuou de forma tão brilhante em toda a sua carreira artistica, desempenhando o papel de principe Dimitri. Tem mais opportunidade para mostrar sua voz ao lado da joven Lupe Velez, sublime interprete de Katusha Mazlova, a infelicitada aldeã do grande romance russo.

PARISIENSE
HOJE
MACISTE, o celebre Bartholomeu Pagano no emocionante film:
AMOR SELVAGEM
Synchronizado...

Gloria Swanson não demora a chegar e, desta vez, virá no Dox...

Entre os passageiros que virão ao Brasil pelo "Dox" — o avião gigante da casa Dornier, está a linda Gloria Swanson, estrella da United Artists. Isto é, Gloria não virá, propriamente, a bordo desse passaro de aço — ella, em uma sequencia do seu ultimo film para a United Artists — "Que viuva!" — apparecê como passageiro do "Dox", dahi vir ao Brasil dentro delle...

O film de Gloria é todo assim. Moderno, "up-to-date", primeiro um navio, verdadeira cidade fluctuante, que leva a rica viuvinha de Nova York para a Europa, depois as mais modernas montagens, num apartamento em Paris, a seguir uma viagem a bordo do Dornier... "Que viuva!" é um film admiravel da United Artists que o Capitolio vae exhibir, dentro de algumas semanas.

HOJE - PATHE' - HOJE
Apresenta a inegualavel e seductora BEBE DANIELS num drama cheio de aventuras
SENHORITA

SENHORITA
A linda e fragil criatura, eximia duelista, vence todos os seus perigosos inimigos com astucia e amor...
JORNAL UNIVERSAL N. 16

A Cidade

E O PROBLEMA DA HABITAÇÃO

Meio anno, um pouco mais, ainda, já contamos de governo revolucionario, e nenhum esforço efficiente do Estado se registra no sentido de encaminhar, pelo menos, a qualquer solução, o problema da habitação proletaria nesta capital.

Poucos, bem poucos assumptos, entretanto, poderão rivalizar com esse, em relevancia e premencia.

Prende-se; de facto, pelo aspecto material, a todo plano serio, harmonico, integral do saneamento urbano, e, pelo aspecto moral, á diminuição, que urge promover-se, do mal-estar disseminado no seio das classes humildes, e cada vez mais inquietante... para as outras.

Succedendo, atacando, criticando com innegavel logica e optimos fundamentos ao sr. Washington Luis, engraçado politiqueiro que dizia não haver no Brasil uma questão social, ahi temos, agora, em acção, homens, cujas idéas, tão espalhafatosamente contrarias ás do ex-presidente, nesse particular, permanecem idéas apenas, nada fizeram por se concretizar em actos.

Propalou-se, não ha muito, que o Ministerio do Trabalho entrára em "pourparlers" com uma grande empresa estrangeira de construcções, para o fim de atacar-se logo a edificação de 2,000 casas modestas e de preço modico, se bem que confortaveis e hygienicas. E' o DIARIO CARIOCA teve ensejo de louvar a iniciativa, num de seus topicos.

Em que pé se encontra esse projecto? Ignoro-o. Silenciou a respeito aquelle Ministerio, abrindo excepção á sua praxe, democratissima e nunca sufficientemente louvada, de trazer o publico a par de tudo quanto realiza. D'onde ser licito concluir-se que a coisa se está arrastando — hypothese, aliás, optimista e confortadora, se comparada a outra egualmente aceitavel: a de um mallogro immediato e completo.

Não se pretenda que, dadas as aperturas financeiras do momento, impraticavel seja uma decisiva acção governamental, relativamente a tal materia.

O Rio de Janeiro pode ficar, dentro de curto prazo, com a quantidade de habitações baratas e saudaveis, que a parte proletaria de sua população reclama, sem que se imponha o mais insignificante sacrificio ao erario publico.

Realmente, para que surgissem numerosas companhias em condições de levar a bom termo essa obra de alcance, ao mesmo tempo, humanitario e patriotico, bastaria que se lhes acenasse com certos favores, e regalias perfeitamente justificaveis, á luz do direito e da moral, dadas as vantagens dahi decorrentes para toda a collectividade.

Sim, para toda a collectividade — disse e repito.

Engano grosseiro, o de quem supponha que problemas de tal natureza interessam exclusivamente a determinada categoria de individuos.

Seja qual fôr o ponto de vista em que nos colloquemos para os considerar, elles mostram-se-nos em ligação directa e intima com os destinos da communhão inteira.

Não foi sem motivo que se criou e tornou de uso trivialissimo a expressão "solidariedade social".

Ella corresponde a um phenomeno de observação facillima — a inter-dependencia obrigatoria, forçada, inevitavel, que se estabelece entre os varios membros do mesmo agrupamento humano.

A rigor, fazendo-se abstracção das apparencias, não ha situações privilegiadas dentro dos super-organismos que as sociedades representam. Examine-se por exemplo, a face do thema que tem caracter sanitario. Qual o proveito que pode um argentario tirar do luxo, do requintado conforto, das multiplas manifestações de epicurismo, por que viva cercado, se nada disso pode evital-o a acção da propagação de um mal epidemico, por ventura irradiando aos mansardas da circumvizinhança onde parias vegetam?

Em ultima analyse, a chamada philantropia não passa de um imperativo daquelle egoismo de projecção forçosamente, forçadamente altruistica, estudado por Spencer, ou daquelle "solidarismo" a que se referia León Bourgeois.

Somos um dos povos mais atrazados em materia de ideaes sociaes, de sociologia applicada. E parece que ainda não chegou a hora de começarmos a evoluir, em que pese ás promessas dos revolucionarios triumphantes.

FLUMINAL

A REVISTA - FIGURINO "MODA E BORDADO"

Está mais encantadora, variada, elegante e bem cuidada que sempre, a edição de junho da revista "Moda e Bordado", n.° 72.

A capa em côres, são dois lindos modelos de capas e pelles. No texto mais de cem modelos de ultima moda, criação dos maiores costureiros de Paris, Londes, Nova York, etc., para passeio, bailes, casamentos, sports e innumeros modelos de chapéos, boinas, pyjamas, roupas infantis, capas, blusas, etc.

A cores, "Moda e Bordado" deste mez, publica seis lindissimos modelos, os quaes, só elles, valem o preço porque é vendido essa revista.

Em supplemento, vêm a secção de bordados para "chrochet", e as secções de consultorios de Belleza, Chronica de Paris, Arrumação no Lar, Segredos do Amor e de Belleza, Quitutes de Madame e outras, optimas.

"Moda e Bordado" é a primeira revista-figurino editada no Brasil, pela belleza de apresentação e cuidada como é por verdadeiros profissionaes.

A grande parada aérea da Aviação Naval em honra ao Governo Provisorio

COMO DECORRERAM AS CERIMONIAS DE HONTEM, NA PONTA DO GALEÃO, PRESIDIDAS PELO CHEFE DO GOVERNO -- O BAPTISMO DO "UMBERTO MADDALENA" -- AS EVOLUÇÕES -- OUTRAS NOTAS

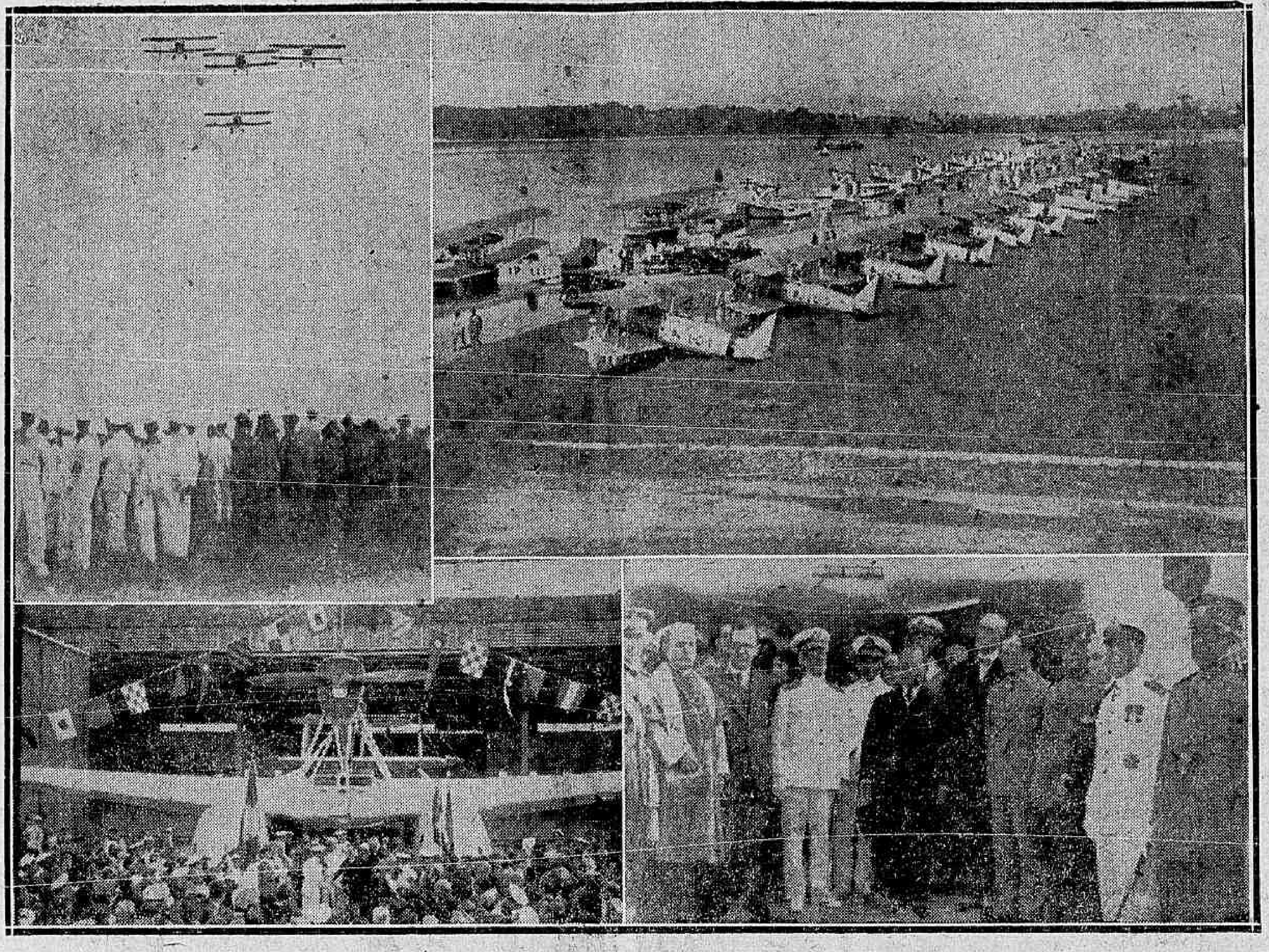

Varios aspectos da maravilhosa demonstração aerea em honra do Governo Provisorio, vendo-se em baixo o apparelho que foi baptizado com o nome do saudoso "az" italiano Umberto Maddalena e o sr. Getulio Vargas ladeado pelas altas autoridades.

Realizou-se hontem, conforme estava annunciada, a grande parada aerea da Aviação Naval em honra ao governo provisorio da Republica.

Desde cedo, era grande o movimento de populares no porto de Maria Angu', onde deveriam embarcar o chefe do governo, os ministros de Estado e demais autoridades convidadas.

A's dez horas, chegou o sr. Getulio Vargas, acompanhado do ministro da Marinha, almirante Protogenes Guimarães, general Jonhson, e casas civil e militar da presidencia, embarcando a comitiva após batidas algumas chapas photographicas, na lancha "Tenente Possolo", que partiu immediatamente para a ilha do Governador.

Ali já se achavam o sr. José Americo de Almeida, ministro da Viação, sr. Adolpho Bergamini, interventor no Districto Federal, sr. Mario Carneiro, encarregado do expediente do Ministerio da Agricultura, que haviam chegado meia hora antes.

CHEGA O CHEFE DO GOVERNO PROVISORIO

O sr. Getulio Vargas chegou á Ponta do Galeão precisamente ás 10,20 horas. Ao desembarcar, foi s. ex. recebido pelo almirante Protogenes Guimarães, director da Aviação Naval; commandante Delamare, os ministros de Estado e outras autoridades, dirigindo-se em seguida, a pé, para a Casa da Ordem, de onde seguiu de automovel, afim de passar revista aos aviões, postados no campo e na praia, depois de ligeira visita aos "hangars".

A BENÇÃO DO AVIÃO UMBERTO MADDALENA

Procedeu-se, a seguir, ao cerimonial da benção pelo nuncio apostolico Aloisi Masela, do avião que tomou o nome do mallogrado aviador Umberto Maddalena, que nos visitou recentemente, quando aqui veiu a esquadrilha Balbo.

O apparelho estava todo embandeirado, tocando a banda no momento do baptismo, os hymnos nacional e italiano.

Em seguida, foram descerradas as bandeiras italiana e brasileira, que cobriam o retrato do commandante Umberto Maddalena, e a placa de bronze com o seu nome, rodeado de flores.

Falou, nessa occasião, o commandante Protogenes Guimarães, justificando aquella homenagem e enaltecendo os feitos do infortunado e heroico aviador Maddalena. Usaram depois da palavra o embaixador da Italia, agradecendo a homenagem e salientando os laços de amizade que unem as duas aviações navaes, italiana e brasileira.

OFFERTA DE UMA MEDALHA

Após o discurso do embaixador Cerruti, o major Gustavo Cordeiro de Faria entregou ao almirante Protogenes uma medalha de ouro offerecida pela casa fornecedora dos aviões para ser dada como premio ao piloto da esquadrilha aerea que demonstrar mais habilidade.

A medalha traz a effigie do aviador Cordeiro de Faria, morto em Possacolo, na Italia.

Esse premio será concedido por meio de concursos mensaes, passando de um aviador a outro. O detentor da medalha só será seu possuidor, emquanto nenhum outro aviador o vencer na prova realizada.

AS EVOLUÇÕES DOS APPARELHOS

Terminadas estas cerimonias, o chefe do governo e comitiva se dirigiram para o posto de observação da base naval, dahi assistindo ás evoluções dos aviões corsarios de caça e apparelhos de combate.

Formaram na parada aerea tres divisões: uma de torpedeiros, composta de seis Savoia 55; uma secção da divisão de bombardeio, composta de tres P. M.; e uma divisão de observações, composta de seis aviões corsarios.

OS AVIADORES QUE PILOTARAM OS AVIÕES

Foram os seguintes os pilotos que dirigiram os apparelhos:

Os Savoia, primeira divisão: — commandante, o capitão-tenente Scheckt; pilotos, os capitães-tenentes Epaminondas e Aboim; 2ª divisão, commandante o capitão-tenente Deodoro Neiva; pilotos, os capitães-tenentes Apel Netto e Braulio Gouvêa.

A esquadrilha de bombardeio: commandante, Alvaro Heckcher; pilotos: capitães-tenentes Lima e Reynaldo de Carvalho. Corsarios, 1ª secção: commandante, o capitão-tenente Netto dos Reis; pilotos, capitães-tenentes Mario Godinho e Ismar Brasil; 2ª secção, commandante, Dante de Mattos; pilotos: capitão-tenente Djalma Petit e sub-official Luiz Dermem.

Vôou em serviço de reconhecimento e photographias, um apparelho "Consolidated", pilotado pelo capitão-tenente Dias Costa, conduzindo o capitão-tenente photographo, Castro Lima.

Voaram tambem tres apparelhos da E. A. M. E. commandados pelo capitão Rubem Mello.

As acrobacias principaes foram feitas pelos corsarios destacando-se os commandados pelos capitães-tenentes Dante de Mattos e Mario Godinho.

VÔA O "UMBERTO MADDALENA"

Coroando a festa vôou o "Umberto Maddalena" sob o commando de um piloto italiano, capitão Donatelli.

Accionados os motores, o avião se eleva do mar a grande altura, de onde deixa cair flores sobre os expectadores.

O ALMOÇO

Terminadas as provas aereas, o chefe do governo e demais convidados foram almoçar na residencia do almirante Protogenes Guimarães.

Num dos pavilhões é offerecido um farto lunch aos convidados.

E a jazz-band da marinha alegra a festa. Dansa-se. Tudo tende para o fim. Começam a apparecer nas salas, os officiaes que pilotaram os apparelhos. Uma grande manifestação os sauda. Mas elles, modestos, se retraem.

Logo depois, o sr. Getulio Vargas embarca de regresso na lancha "Tenente Possolo", dispensando que se formasse a esquadrilha que deveria comboial-o.

E a comitiva, optimamente impressionada com a grandiosa demonstração da aviação naval, regressa tambem, em outras lanchas collocadas á sua disposição.

IMPRESSÕES PARA AS SEXTAS...

Os motivos de ordem partidaria têm dado panno para mangas...

E, por isso mesmo, o Governo Provisorio tem-se detido na progressão e necessidade urgente de solver assumptos inadiaveis, que só o regimen discricionario poderia abreviá-los, tal qual a situação está a exigir, de maneira a, quanto antes, o paiz vêr-se a salvo da anormalidade politica em que está vivendo, para enveredar um caminho de construcção efficiente á sua grandeza e aos seus designios de leader do Continente sul-americano...

Avulta sobremaneira, na nova orientação dos povos, o sentido de solver as crises economico-financeira e sociaes, lemmas que se vêm eternizando com a conveniencia ou incompreensão dos grandes forças do ouro e dos constitucionalistas, respectivamente, ainda peados aos vicios do estado antiquario que a evolução e a cultura, a custa de tantos sacrificios, vêm focalisando como unico remedio á solução das amarguras por que está passando, não apenas o Brasil, mas todo o mundo, excepção talvez da Inglaterra e da Suissa, e, ainda, de Portugal, apesar das revoluções intestinas que lhe não pódem deixar de abalar os recursos...

Com a criação do Ministerio do Trabalho, entre nós, varios assumptos de interesse collectivo foram abordados e, de prompto, uma esperança grandiosa dominou todo o espirito dos que trabalham e, mesmo das classes conservadoras, porque o programma que se traçou veiu trazer como que uma visão de relampago na noite escura dos instantes que estamos vivendo. De relampago, porque a acção, se não se limitou ao que está feito, ao menos estacionou. E' o que estamos presenciando. Provam-no as leis de reconhecimento dos direitos proletarios e operarios e outros favores governamentaes, que ficaram em meio do caminho. Isso para não falar na lei dos contratos collectivos e da natural instituição do salario minimo, pois a das férias podemos considerar materia vencida... A interrogação ahi fica, como reticencias ao que se prognosticou e ao que se espera...

* * *

De outra parte, as commissões legislativas encaminham os seus trabalhos na revisão dos nossos codigos, na ansia de dynamizá-los. E' o que se tem visto por emquanto. Não se chegou, porém, a nenhuma conclusão e acreditamos seja demasiado cedo para a devida culminação dos effeitos possivelmente benevolos das reformas, que nos trarão, certamente, providencias saneadoras em todos os ramos das actividades... Que venham já e já, mas com interpretações nitidas, mesmo nas entrelinhas, e com a possibilidade dos pequenos e não afortunados poderem gosar os effeitos juridicos dos seus direitos de cidadania...

Um ponto, porém, a ser addicionado nas revisões e que está na expectativa de todos é o que culmina no direito de egualdade da mulher e, consequentemente, no divorcio. Ahi o carro ha de pegar e pegar seriamente, pois a religião e os submettidos á conveniencia do casamento a troco de vantagens, naturalmente virão pôr embargo ao unico meio de saneamento moral da nossa sociedade, que soffre o grande, o irreparavel erro das convenções insoluveis, como se fossem dogmas, e constituem o cancro maior da nossa organização social...

Opiniões em franco choque têm surgido, na imprensa, derredor o divorcio. A grita é tremenda, parte a parte. Todos têm e apresentam razões. O senso, entretanto, indica a verdade verdadeira, pois sómente ahi encontraremos o sincero dos amores conjugaes e o desapparecimento dos crimes passionaes... A Allemanha é um exemplo. Lá, como aqui, os climas e a indole das raças muito se approximam. O caso é mais clinico que propriamente juridico. Mas, é á legislação que cumpre definir. E que o defina estudando os aspectos e casos que a sciencia aclarará melhor, sem citarmos o cadastro policial, que tanto desmerece dos nossos conceitos de povo culto... A religião é pela que deve ficar á margem...

AGRIPINO DE ALCANTARA.

PESADUME

A SCIENCIA NEGATIVA. — A sciencia positiva vae arruinando a nossa existencia moral; vae anniquilando, egualmente, o nosso sêr physico. Devido á rudeza dessas idéas modernas, que provocam a ruptura do equilibrio interior. Dahi a hypertrophia intellectual, que é a molestia dos escriptores, dos artistas e dos politicos...

"PROGRESSO". — O individuo tenta, naturalmente, escapar a semelhante pesadume, á nevropathia que suffoca todas as faculdades de enthusiasmo, toda possibilidade de grandeza, de exaltação e de fé.

Então architecta uma chimera, que no presente tomou o nome de "progresso".

Apparentemente, somos senhores do mundo, e para o dominar dispomos de formidaveis machinarias... mas isso é apparencia: todas as "commodidades" da existencia moderna convergem exclusivamente para accrescer o numero das nossas sujeições...

METAPHYSICA. — A metaphysica, religião da elite, perdeu todo o prestigio. Por onde andaria o sabio Einstein quando ha pouco declarou que a "sciencia é em si metaphysica"?...

A sciencia prohibe a especulação transcedente. O imperativo categorico é uma formula innocua e ridicula. De modo que a mais elevada fórma da nossa desgraça e ainda a duvida: porque duvidar é recorrer ao sentimento para indagar se não existe a presença de uma virtude divina nos actos humanos...

EXCEPÇÕES. — Jámais reinou tão grande confusão entre os espiritos. Alguns homens, entretanto, conseguem oppôr victoriosa energia ás correntes contradictorias, vivendo o recolhimento em meio á febril agitação das massas, e conservando a serenidade dos divinos.

Por isso que a nossa época, se pertence ás multidões bestiaes, tambem é a época das excepções.

Frederico Kant

"CINEARTE"

Incontestavelmente, ainda não se publicou uma revista cinematographica no Brasil como a que costuma apparecer semanalmente, intitulada "Cinearte", dirigida por Adhemar Gonzaga. E não existe outra egual porque só o "Cinearte" pode publicar, pelo modernissimo processo de off-set, ultima palavra em artes graphicas, as lindissimas capas que todas as semanas publica.

A deste numero é Ramon Novarro. Em duas cores, Lilian Bond e Marian Marsh.

Eis o resumo do texto deste numero de "Cinearte" que temos em mãos: "O principe encantado..." chronica sobre Celso Montenegro. "Uma entrevista com Alberto Cavalcanti". Cinema italiano. Cinema da França. "Covardia de Amor" — descripção do film de Billie Dove. Richard Arlen em uma pagina com seis photos. "Rafles" descripção do film de Ronald Colman. "Notas de Hollywood" — duas paginas de sensação. Pagina dupla sobre o film "Mulher" da Cinedia. "A magia das lentes" é uma linda composição. Wallace Beery em seis poses. "Esposa de ninguem" — descripção. "O caminho de Santa-Fé" — idem.

E as secções do costume.

RUA DA AMARGURA

Mme. é relativamente modesta. Consciencíosa mesmo. Incapaz de forçar o marido a grandes dispendios para satisfazer qualquer explosão de vaidade. Noiva ainda, soube sempre, com relativa intelligencia, evitar despesas ao rapaz, o que fez com que o enamorado cavalheiro julgasse ter encontrado a probabilidade tão desejada de poder, afinal, unir o util ao agradavel.

Essa linha de conducta mme. vem observando religiosamente quando, para economizar, gasta cinco mil réis de taxi para ir á Feira e oito mil réis para dar um "pulo" aos nada além de dois mil réis, que pululam por ahi.

Hontem, por exemplo, mme. ao passar com o marido pela rua do Ouvidor, viu á porta de determinada casa umas peças de sêda.

— Que lindas! Exclamou. E baratas. Dez mil e quinhentos o metro! Eu com tres metros faria um vestido...

O marido comprehendeu a insinuação. Bom e generoso, fez as contas mentalmente. Tres metros a dez mil quinhentos...

— Pois bem, filha; vamos comprar os tres metros.

Mme. entrou radiante. Mas, logo no balcão seguinte, encontrou outras peças de sêda.

— Ah! Estas são mais bonitas... E tambem baratas! Onze mil e oitocentos réis... Que dizes, meu amor?

O "meu amor" accedeu. Que diabo! A differença não era assim de assustar...

Mais adeante, porém, mme. viu novas peças. Enthusiasmou-se. Delirou mesmo.

— Veja, veja meu amor! E é boa. Melhor que as outras.

O marido sorriu amarello. A sêda era realmente boa. Custava, porém, vinte e oito mil réis o metro.

* * *

A's sete horas, quando a casa fechava e o casal sahia, o "meu amor" havia gasto cento e oitenta mil réis em tres metros de sêda de sessenta mil réis o metro...

TERRA DE SENNA

A VOZ DO VIOLÃO

Pede-nos a direcção da revista mensal "A Voz do Violão", a publicação do seguinte:

"Aviso: Como consequencia do extraordinario encarecimento do papel e de todo material necessario á feitura de uma revista nos moldes de "A Voz do Violão", a sua direcção resolveu, sem prejuizo de interesses, suspender a sua publicação até o mez de agosto vindouro, quando voltará a circular nas mesmas condições, proseguindo o seu programma inicial".

UMA NOITE DE ARTE NO "STUDIO NICOLAS"

A estréa de Lourdes Moreira Ribeiro

Lourdes Moreira Ribeiro

No "studio Nicolas", hontem inaugurado, será realizado, no proximo dia 20 do corrente, ás 20 horas e 45 minutos, o recital de arte da senhorinha Lourdes Moreira Ribeiro e da professora sra. Maria Rosa, com o concurso do elenco completo do Radio-Theatro, da Radio Sociedade, do pianista Mario de Azevedo e de Jorge Fernando.

No programma figuram a peça em um acto de Marcellino Mesquita, "A Mentira" e a alta comedia em um acto, traducção e adaptação de Lourdes Moreira Ribeiro, original hespanhol dos irmãos Quintero.

Terminará o recital com o "Fim de Festa", acto de variedades em que tomarão parte Mario de Azevedo, "Nhá Quiteria", da Radio Sociedade, que pela primeira vez se apresentará em publico; Jorge Fernandes, em canções e Maria Rosa Moreira Ribeiro, em Declamação.

Este recital encerra uma esplendida nota de arte: a estréa da senhorinha Lourdes Moreira Ribeiro, uma encantadora artista, mas artista de raça, porque a senhorinha Lourdes Ribeiro nasceu para o theatro.

Será muito em breve a nossa maior ingenua.

Estudiosa, culta, elegante, possuidora de vastos recursos artisticos, Lourdes será a attracção maior da festa de arte do proximo dia 20 do corrente.

GRANDE COMPANHIA DE OPERETAS E VARIETE'
FANTOCHES LYRICOS DO
THEATRO DEI PICCOLI
A MAIOR SENSAÇAO DO ANNO!

CINE THEATRO LYRICO
EMP. A SONSCHEIN

500, figuras, cantores, artistas, bailarinas, coristas e grande orchestra
DIRECÇÃO DO CAV. ENRICO SALICI
Um espectaculo que vae assombrar!...
ESTREA — SEGUNDA-FEIRA — ESTREA

VIDA MUNDANA

ANNIVERSARIOS

Fazem annos, hoje:

As senhoras: — Georgina Macedo, esposa do capitão Manoel Rodrigues de Macedo; Hygina Brocelli, esposa do sr. Gregorio Brocelli, proprietario e industrial; Corina Santiago, esposa do commendador Theobaldo V. Santiago e Ormezinda Braga, esposa do sr. José Olindo da Costa Braga, commerciante nesta praça.

As senhorinhas: — Albertina Mendes, filha do sr. Antonio Pereira Mendes, commerciante; Alda Pinto, filha da viuva Josino M. Pinto; Sylvia Cysneiros, filha do dr. Edgard Cysneiros e Alayde Machado, filha do sr. Theophilo B. Machado.

Os senhores — André Corsino Vieira, proprietario e commerciante nesta praça; Josias Pires de Almeida, cirurgião dentista; tenente Olavo Bezerra Gomes e Hermeto de Azevedo Campos, do alto commercio desta capital.

NOIVADOS

Contratou casamento com a senhorinha Benedicta, filha do sr. Arthur Oliveira e da sra. Maria Rosario de Oliveira, o sr. Jayme Marques Fogacci, filho do sr. Marques Nunes e da sra. Thereza Marques Nunes.

CASAMENTOS

Realiza-se, hoje, o enlace matrimonial da senhorinha Maria Yolanda de Moraes Ancora, filha do sr. Juvencio de Moraes Ancora e da sra. d. Noemia da Rocha de Moraes Ancora, com o tenente Sylvio Monteiro Moutinho, official da Armada Nacional, filho do sr. Manoel Fontes Moutinho e da sra. Virtuosa Monteiro Moutinho.

O acto civil realizar-se-á na 4ª Pretoria Civel (edificio do Forum), ás 13 horas, sendo padrinhos por parte da noiva o dr. Raul Rocha e a sra. d. Dinah Ramos Paiva e por parte do noivo o sr. Raul do Rego Macedo e a sra. Maria Amelia Monteiro da Rocha.

A cerimonia religiosa será realizada ás 16 horas, na matriz de São João Baptista, da Lagôa, tendo os noivos por padrinhos os seus paes.

FESTAS

JOCKEY-CLUB — O hippodromo da Gavea, será, domingo, o ponto preferido para rendez-vous da nossa elegante sociedade, pois que ali se registrará um acontecimento de alta relevancia a realização do grande premio "Cruzeiro do Sul" que é, pela sua significação, o Derby Brasileiro.

Além disso, a directoria da veterana associação turfista, deseja emprestar todos os seus melhores esforços para que a reunião que se annuncia possa alcançar um grande successo.

Compareceráõ o chefe do Governo Provisorio, seus ministros, interventor do Districto Federal, corpo diplomatico e altas autoridades, que honrarão com suas presenças a promettedora festa.

CONFERENCIAS

La Loja Theosophica "Damodar", em Nictheroy, o estudioso observador das nossas coisas brasileiras, o sr. Pedro Faber Halembeck, fez, na terça-feira, á noite, uma palestra sob o thema — "Tradições Ethsologicas dos nossos selvicolas e dados sobre a dialectologia comparativa", que muito agradou os membros e convidados da Loja Damodar.

Indo a Therezopolis
PROCURE O
VARZEA
PALACE HOTEL

ANTARCTICA
GUARANA' E CERVEJA
TELEPHONE 2-5181

Um sainete de situações complicadissimas

A peça que Duarte Ribeiro adoptou para a "Grande Companhia de Sainetes" do theatro S. José, a subir á scena na proxima segunda-feira, bate, positivamente, um "record" de situações vaudevillescas, complicadissimas, em que surgem parentescos a primeira vista fantasticos, porém, que á mais demorada analyse são perfeitamente plausiveis.

Manoel Durães, o esplendido comico daquelle elenco, interpretará a figura varonil de um official de Marinha, casado em segundas nupcias e possuidor de um filho espurio — doidivanas incorrigivel que se constitue uma perenne "dor de cabeças" para o velho marujo que só vem a conhecer as delicias da "lua de mel" quando os outros assistem a "lua de mel" dos filhos.

Conchita de Moraes e Manoelino têm tambem optimos papeis na peça: aquella fazendo a sopa do official em questão, e este, como seu irmão darmas.

Teixeira Pinto, cuja estréa na "Grande Companhia de Sainetes" se dará nesse dia, fará o filho bohemio do ex-solteirão.

THEATRO

Nas vesperas do novo regulamento da censura theatral

Está quasi prompta a reforma geral da Policia.

Della faz parte o novo regulamento de casas de diversões e da censura theatral.

Ha quatro mezes, quando o dr. Baptista Luzardo annunciou a remodelação completa dos serviços policiaes, designou uma commissão de technicos de theatro para examinar os importantes assumptos dos direitos autoraes, censura de peças theatraes, relações entre artistas e empresarios, etc., figurando nella os representantes mais autorizados de quasi todas as classes theatraes.

Depois de muitas reuniões proveitosas, o dr. Monte Arraes, um dos autores do ante-projecto, fez uma conferencia no salão nobre da Bibliotheca Nacional, a qual, não compareceu nem meia duzia de interessados.

E' sempre assim.

A gente de theatro fala, grita, gesticula, mas não sabe quando é o momento exacto de reclamar.

Prefere discutir nos "bars" e nos cafés, invés de defender o seu direito perante os poderes publicos.

Já da outra vez, quando se elaborou o regulamento da lei Getulio Vargas, por mais que a autoridade chamasse os interessados para que apresentassem suggestões, não compareceram.

Um dia, quando a lei já estava em vigor, surgiu a primeira reclamação.

E' preciso que todos os que vivem no theatro saibam que estão prestes a ter uma lei de vida ou de morte para a classe.

Podemos affirmar que o maior advogado que os artistas tiveram no seio da commissão não é actor, é escriptor, e por signal presidente da S. B. A. T.

Deus queira que a sorte, unico factor com que conta a classe theatral brasileira, não lhe seja adversa.

E tudo faz crêr, não será. E' bastante capaz e culto o dr. Monte Arraes para dar ao theatro entre nós os dias de fulgor que elle não tem. JOSÉ LYRA.

JAYME COSTA E AS SUAS NOITES DE ARTE BRASILEIRA

A SIGNIFICAÇÃO BRILHANTE DESSA INICIATIVA

Lygia Sarmento

Jayme Costa o nosso applaudidissimo actor, que vem realizando uma linda temporada no Theatro Nacional, inicia, hoje, as noites de Arte brasileira.

Pautadno o seu trabalho em theatro pela preoccupação de incentivar a producção dos nossos autores, Jayme Costa sobrepondo a interesses menores o theatro brasileiro, em todos os seus variados aspectos, não esmorece na sua campanha pela evolução do nosso theatro.

Assim é que o brilhante actor patricio, num gesto digno dos mais francos elogios inicia hoje, no theatro Casino, as noites de arte brasileira.

Jayme Costa já tem delineado o seu programma. E' absolutamente brasileiro.

A começar pela peça de sua inauguração, a comedia de Mario Domingues' "Miss 1931". Uma peça encantadora, focalizando um ambiente nosso e que, quando representada em 1927, foi um dos mais legitimos successos artisticos do anno e do nosso theatro.

E revivendo naquella interessante "Elzer", a personagem principal de "Miss 1931", Lygia Sarmento, a graciosa "estrella" da Companhia Jayme Costa, secundará esse querido actor na grande obra do resurgimento do theatro brasileiro.

Completando o espectaculo brasileiro da Copanhia, o maestro Amir Passos, com a sua orchestra symphonica executará numeros nacionaes, entre os quaes se destacam "Berezith", marcha symphonica de Agostinho de Gouvêa, preludio do drama "Branca Dias", de Newton Padua; "Candomblé", dansa africana, de Francisca Gonzaga; "Batuque", côro de negros de Amir Passos e a "serie brasileira" de Luiz Candido da Silveira, dividido nas tres partes seguintes: "Montanha Mysteriosa", "Serenata", solo de flauta pelo professor Theodoro Meirelles e "Dansa Caipira".

E para que nada falte á grandiosidade do espectaculo de hoje, Jayme Costa, pelo actor Raul Soares, secretario da companhia, convidou o presidente Getulio Vargas para assistir á inauguração das "Noites de arte brasi-

Jayme Costa

leira", bem como aos ministros de Estado, homens de letras e jornalistas.

Estréa, segunda-feira, a companhia Salice, no Lyrico

Pelo "Campana" chega a grande Companhia de Operetas e Variedades do Theatro Miniatura de Milão, sob a direcção do Cav. Salice, o animador do Theatro dei Piccoli. O conjunto deve estrear na proxima segunda-feira, no Cine-Theatro Lyrico.

O "Dia das romarias" e "Os Milagres de Santo Antonio"

A Companhia de Revistas José Climaco está proseguindo na serie de triumphos com que estreou com "Rosas de Portugal".

Para a proxima semana, a Empresa annuncia a celebre peça portugueza "Os milagres de Santo Antonio", com que o conjunto pretende commemorar mais um centenario do santo portuguez.

El Secreto de la Suerte
está a su alcance ¡Consigalo!
Y eliminará esa tristeza que lo abate,
Esa inquietud que lo domina,
Esa mala estrella que lo acompaña.
PIDA Vd. GRATIS
MI VALIOSO FOLLETO
¡Y será más fuerte; mas feliz!
Hará volver al ser ausente, al infiel, al despreciativo;
Será afortunado en el amor, en el juego, en los negocios
Sentirá levantar su espiritu, crecer sus energias, y
TRIUNFARÁ EN LA VIDA
Escriba Vd. GRATIS al Profesor Espiritista
P. V. HIORDAN
LANUS (F. C. S.) Buenos Aires
REPUBLICA ARGENTINA

Duas palavras com a criadora da canção brasileira sobre a sua estréa, hoje, no Rialto

A estréa do conjunto Aracy Côrtes, foi retardada de 24 horas.

E foi melhor assim.

Cada hora que se passa, mais vontade a cidade tem de rever a artista que é a maior intreprete da sua musica typica.

E desta vez, o atrazo com que nos chega Aracy com os seus sambas e as suas canções, é porque ella resolveu só apparecer ao seu grande publico sem que falte á sua estréa o minimo detalhe.

Encontramol-a, hontem, nervosa, preoccupada, cantarolando sózinha.

10 horas da manhã, e já a graciosa estrella começava os preparativos para o ensaio de "Eu sou do samba", de Freire Junior e Luiz Iglezias, com que reabre, hoje, o Rialto.

Ao seu lado estava Edmundo Maia, o novo director de scena que ella vae lançar.

— E' amanhã, Aracy?

— Sem falta. Não é possivel adiar mais. E' só marquei esta estréa para hoje porque hontem seria um desastre.

Estou farta de ver se escrever revistas e ensaial-as em tres dias.

Compreendemos onde ella queria chegar.

— E a peça?

— Egual a todas que tenho visto ultimamente, com uma differença: — é a mais nova de todas, quero dizer: é a que tem as novidades mais frescas e os sambas mais novos.

Comtudo, tenho uma fé louca no successo de logo, no Rialto. Entradas não ha mais e com esta crise já é um bom indicio.

— E o seu conjunto?

— Bom. Fiz questão de não querer celebridades... Edith Falcão, Guy Martinelli, Vana Calazans (estréa), E. Maia, João Martins, Luiz Calazans (Jararaca), Pedro Dias e 10 pequenas que são bem minhas discipulas.

Outra novidade é o Trinas Fox, artista modernissimo em quem confio bastante. O guarda-roupa é todo sob figurinos meus. A musica é escolhida por mim e a orchestra está sob a direcção de H. Vogeler, autor de "Yôyô, Yáyá".

Era já o sufficiente para que informassemos ao publico o que vae ser a temporada do conjunto Aracy Côrtes, no Rialto.

A temporada do Phenix prosegue animada

O Theatro Phenix continua a apanhar boas casas, com os espectaculos da Companhia de Brejeirices Synchronizadas do actor Viviani.

"Uma hora de amor" é a peça que vem alcançando ruidoso successo.

A festa de hoje, no Recreio

A revista "Brasil do Amor!...", de Marques Porto e Ary Barroso, completa hoje 50 representações. Ha quasi um mez a peça cheia de patriotismo e de graça faz as delicias do publico desta cidade. São 50 representações interrompidas constantemente por explosões de riso, que desopilam o figado e curam as appreensões mais sérias. A empresa do Recreio dedica os espectaculos de hoje aos heroicos rapazes do Fluminense Football Club, que estarão presentes e tomarão parte no programma.

Proseguem com enthusiasmo os ensaios da revista-comedia de Abadie Faria Rosa e Gastão Tojeiro, "Nada de novo na frente...", que subirá á scena ainda nesta primeira quinzena de junho e na qual são depositadas fundadas esperanças.

Moissi sómente estreará, amanhã

A Companhia Dramatica Allemã chega hoje ao Rio, ás 6,30, pela Central. Afim de realizar sua estréa com maiores cuidados, Alexander Moissi resolveu adiar para amanhã sua apresentação no theatro Municipal. "Hamleto" será levado á scena com todo o rigor, com scenarios do prof. Emil Pirchan, de Berlim. O grande tragico allemão, pelo prestigio de sua arte elevada e profundamente expressiva, pela riqueza de suas reflexões de voz, pela naturalidade dos gestos e suavidade do seu olhar, consegue dominar toda a representação. Vae ser uma noite de verdadeira arte.

A orchestra typica do Beira Mar Casino

A direcção do Beira Mar Casino está de parabens.

E' isso o que se ouve dos "habitués" do elegante centro de diversões, depois que passou a tocar ali no luxuoso salão "Indiano", todas as noites, a excellente orchestra typica.

Nos "Tangos", o magnifico conjunto notabilizou-se pela correcção e sentimento com que executa a musica preferida, além do mais nos sambas e "Fox-Trotts", é digno de registro tambem o enthusiasmo e animação dos professores.

Um original brasileiro, no Trianon

Viriato Corrêa escreveu, especialmente para Procopio Ferreira e sua homena qud,1h ra e sua homogenea companhia, uma comedia de espirito finissimo, que de terça-feira proxima em deante estará no cartaz do Trianon. E' "O bombonzinho". Assumpto leve, graça abundante e aquella inconfundivel technica que as comedias de Viriato Corrêa mostram desde que a acção começa a ser desenvolvida. O theatro de Viriato é a vida apanhada em seus aspectos interessantes; não ha detalhe que elle despreze e o seu dialogo veste-se do colorido que os ambientes reclamam. "O bombonzinho" é uma peça para rir. O autor não se cança de dizer isso aos amigos; mas "O bombonzinho" não é futil, não é frivola e, como as guloseimas, suas irmãs deixam a bocca aromatizada alguns minutos ainda, após a consummação, a peça que veremos terça-feira no Trianon será lembrada depois de ouvida, em caminho de casa, no omnibus, no auto, no bonde, antes do somno chegar.

Dedicado aos velhos do Retiro dos Artistas

Será o espectaculo de depois de amanhã, 8, no theatrinho do Club de Jacarépaguá, pela distincta directoria deste club.

O interessante corpo scenico do Club de Jacarépaguá terá a seu cargo a representação da linda comedia de Armando Gonzaga — "O Ministro do Supremo" — em tres actos e cujos ensaios vêm merecendo a melhor boa vontade de todos. Seguir-se-á um pequeno mas escolhido acto de variedades com o seguinte programma; a divette Itala Ferreira cantará dois escolhidos tangos argentinos do seu repertorio; a actriz Victoria Regia apresentará duas canções brasileiras; Augusto Calheiros, o rei dos folkloristas brasileiros, em canções acompanhadas ao violão por um grupo de violeiros; Henrique Chaves, o Peperéca, em modinhas e caipiradas; e Evelasio Marçal em sambas do Norte.

Os internados do Retiro dos Artistas, aos quaes é dedicada a encantadora festa, assistil-a-ão, e os ingressos acham-se nessa dependencia da Casa dos Artistas com a sra. Elysa Dias.

IRRADIAÇÕES DE HOJE

RADIO SOCIEDADE DO RIO DE JANEIRO

12 horas — Hora certa — Jornal do Meio-Dia. — Supplemento musical até 13 horas.

17 horas — Hora Certa — Jornal da tarde. — Supplemento musical.

17 horas e 15 minutos — Quarto de hora infantil, pela Tia Beatriz.

17 horas e 30 minutos — Continuação do Supplemento musical do Jornal da Tarde.

13 horas — Previsão do tempo.

19 horas — Hora certa — Jornal da Noite — Supplemento musical. — Discos.

21 horas e 15 minutos — Ephemerides Brasileiras do Barão do Rio Branco. Notas de sciencia, arte e literatura.

Concerto no Studio da Radio Sociedade, com o concurso de Arnaldo Estrella, Nelson Cinta e Orchestra da Radio Sociedade do Rio de Janeiro.

RADIO SOCIEDADE MAYRINK VEIGA

Das 15 ás 16 horas — Discos seleccionados.

Das 20 ás 21 horas — Discos de musica classica.

Das 21 ás 21,15 horas — Continuação da serie de palestras historicas sobre "O Rio de Janeiro dos tempos coloniaes", pelo escriptor dr. Luiz Edmundo.

Das 21,15 horas em deante — Programma de musica popular, com o concurso da senhorinha Lucilla Noronha e srs. Patricio Teixeira, Gastão Formenti, Antonio Gomes, Lamartine Babo e Tito Souza.

RADIO
PHILIPS DE DIVERSOS TYPOS
15 Prestações — Sem Fiador
242, R. S. Pedro, 242
Loja — Phone 4-1571

TRADER HORN

DIARIO ESCRIPTO POR W. S. VAN DYKE, DIRECTOR DE FILMS, SOBRE A EXPEDIÇAO MANDADA A' AFRICA PARA FILMAGEM DE "TRADER HORN", PELA

Metro-Goldwyn-Mayer

Nos studios ha melhores possibilidades de se obter o som e muitas maneiras de esconder o microphone, porém ao ar livre, um alto grão de habilidade technica é necessario afim de occultal-o.

Durante uma scena em que Edwina Booth e Renaldo passam entre una multidão de nativos, nosso ajudante Golden escondeu o microphone atraz de um escudo.

Entre os muitos escudos de couro de buffalo que apparecem nessa scena, ha um em que um intelligente ajudante nosso está escondido, andando quasi de gatinhas entre os nativos, afim de poder apanhar bem as palavras da Dansa Branca e do seu salvador.

CAPITULO LI

PLANALTOS DE SARANGETTI — Outubro, 3

Assim como tivemos trabalho para filmar leões, estamos lutando para filmar rhinocerontes, que são as criaturas mais teimosas deste mundo.

Nem sempre o nosso pessoal tem o prazer de comer carne fresca, apesar da grande quantidade de animaes que ha.

Apezar de ter sido necessario matar um hippopotamo para attrair os jacarés para a pequena lagôa, tivemos que matar mais dois para alimentar os nativos.

Os nativos quando se dirigem a nós, tratam-nos pelos nossos nomes proprios, porém nos seus acampamentos têm appellidos para cada um de nós, conforme nossos principaes caracteristicos.

Sei que elles me chamam de "Bwana Macuba", mas não ha desrespeito nesse nome, visto que "Bwana" significa "chefe" e "Macuba", o equivalente de "grande".

Harrey Carey, por exemplo, é o "Homem Feliz"; Renaldo é "Amante Romantico", e Misse Booth é "Miss Pouca-roupa"...

Em Uganda eu despachei os "askaris" achando que não necessitaria mais dos seus serviços.

O primeiro encontro de Renaldo com os "askaris" foi interessante.

Na tarde em que elles chegaram, Renaldo havia ido praticar com sua espingarda grande, afim de se acostumar com ella.

Os "askaris" chegaram ao nosso acampamento e pouco depois ouvimos tiros da espingarda Renaldo.

Sem dizer nada, dois dos "askaris" seguiram-n'o e trouxeram-n'o preso ao acampamento.

Foi trazido á minha presença e depois de explicarmos o caso aos "askaris", elles o deixaram livre, ficando contentes com os cigarros que lhes offerecemos.

Como lembrança nossa, elles têm agora nas suas barracas militares em Masaka, uma photographia delles mesmos que tirámos durante a nossa estadia no lago Nabagaba.

Hontem fizemos uma brincadeira com um dos nossos rapazes.

Elle é um desses bons caçadores, cujo urso que mataram é sempre "deste tamanho", etc.

Hontem, sem duvida nenhuma, elle viu um leopardo perto do nosso acampamento e nos contou que, quando tirava a arma do bolso, ouviu macacos numa arvore proxima, e pensando que talvez houvesse uma cobra na tal arvore, desviou os olhos do leopardo para ver a cobra, e quando voltou os olhos para o logar onde a fêra estava, não a viu mais.

Fugira, com certeza, com medo da sua arma.

Ouvimol-o em silencio, rimo-nos, depois, e resolvemos pregar-lhe uma peça.

Encontramos uma pelle de leopardo no nosso deposito e collocamol-a sobre um caixote, em posição que classifico natural.

Como estivesse escuro, a pelle parecia um bicho, de facto.

Pouco depois, quando estavamos para dormir, ouvimos varios tiros e fomos ver o resultado da brincadeira.

De facto, a pelle estava cheia de buracos de tiros e no pescoço do "leopardo" estava um cartão com estes dizeres: "Não faça macaquices

CAPITULO LII

PLANALTO de Sarangetti — Outubro, 5: — Estou aborrecido com os rhinocerontes. Tivemos tanta sorte com os elephantes, bem como os leões, que me parecia que a boa sorte não poderia deixar tanto tempo.

Hontem encontramos um, ou em outras palavras, fomos encontrados por um.

Providenciei sobre as "cameras" e Edwina, Carey e Renaldo estavam promptos para entrar em scena. Quando o rhinoceronte chegou bem proximo a nós, as cameras começaram a girar e os actores dirigiram-se ao encontro do animal, sacudindo grandes páos.

De repente, o animal parou, desconfiado. Red Golden assobiou, visto ser facto conhecido que os assobios attrahem os animaes, mas este, ao ouvir o assobio, virou e sahiu as carreiras, pela matta a dentro, e a nossa espera de quasi cinco horas redundou em tempo perdido.

Mais tarde, um rhinoceronte, provavelmente o mesmo, chegou ao nosso acampamento pela rectaguarda. Os nativos fugiram para todos os lados e depois de olhar para o nosso acampamento, o rhinoceronte tambem fugiu.

Antes da guerra, Tangahyka era uma possessão allemã.

Barnes explicou-me o motivo porque os rhinocerontes fugiam á nossa approximação. "São todos allemães — disse elle, — venha a colonia de Kenya e talvez lá encontre alguns que compreendam o inglez ou por outro, o americano".

Conseguimos tirar bellas scenas aqui de girafas, avestruzes e antilopes, com Renaldo e Carey passando no meio delles.

Temos tambem scenas de hyenas e macacos com os filhotes ás costas. Estamos já na epoca estival e já tivemos indicações de que as grandes chuvas não tardarão a chegar. Vamos tirar, agora, uma scena em que Renaldo tenta comer umas fructas sylvestres e que são venenosas, e Carey consegue avisal-o a tempo.

Ficaremos aqui mais uns dias, esperando encontrar os rhinocerontes e em caso contrario, proseguiremos para a Colonia de Kenya.

CAPITULO LIII

PLANALTOS DE SARANGETTI — Outubro, 7 — Sei que quasi todas as conservas costumam começar pelo tempo, e apesar de ter já falado muitas vezes nesse assumpto, não posso deixar de dizer mais uma vez que o tempo aqui na Africa é fóra do commum.

Nossa expedição toda quasi ficou arruinada hoje, com uma tempestade de vento.

A tenda de Renaldo foi pelos ares, nosso jantar foi perdido e pensamos que as brasas das fogueiras puzessem fogo na floresta.

Comemos em latas, hoje. Miss Booth conseguiu matar um leão. Renaldo tambem já matou varios leões e um leopardo, mas tem compaixão dos antilopes.

Hontem á noite varios leões penetraram no nosso acampamento e passaram pela cozinha onde dormiam varios nativos, sem os molestar. Os nativos, porém, ouvindo-os, debandaram para todos os lados.

Nós haviamos pendurado duas carcassas junto á tenda, e isto com certeza foi o que os attrahiu.

O indigena Mutua está provando ser tão bom artista como Carey, Renaldo ou Miss Booth. Elle enfrenta qualquer perigo com calma e trabalha naturalmente. Carey e Edwina são obrigados a falar "swahili" durante o film e os seus conhecimentos dessa lingua são bem perfeitos. Miss Booth no film representa uma mulher que falou "swahili" desde a infancia, e Carey como Trader Horn precisa tambem saber a referida linguagem, visto que na acção da historia elle já havia estado muitos annos na Africa.

Uma cousa sobre Mutia que certament interessará o publico, é um ornamento que elle usa em "Trader Horn".

Trata-se de um cadeado que elle usa num ouvido.

Um rapaz do nosso grupo disse que com certeza alguem andou querendo pedir dinheiro emprestado a Mutia e por esse motivo elle trancou o ouvido para não escutar os pedidos.

Seria esplendido se essa idéa "pegasse" em Hollywood, onde sempre ha alguem querendo dar uma "facada".

Assim não precisariamos virar o ouvido surdo, mas a orelha trancada. Já vi varios nativos aqui na Africa com esse singular ornamento. Talvez as moças em New - York adoptem essa móda, mandando fazer brincos em fórma de cadeados.

Curso de Illuminação

Proseguem hoje as prelecções do Curso de Illuminação que o Lighting Service Bureau offerece aos medicos da Saude Publica, no Gabinete de Physica da Escola Polytechnica.

A dissertação de hoje versará sobre o thema seguinte: A Energia Electrica produzida industrialmente e a sua utilização na illuminação. Distribuição urbana.

— Na proxima terça-feira o assumpto será este: Systema de illuminação Publica e as installaçoes nos edificios.

FONTES DE CRIAÇÃO DO PURO SANGUE NACIONAL

A mais antiga revista de turf, "o Jockey", que Briani Junior sustenta de modo brilhante e que já vae por duas decadas de existencia, fez reviver interessante artigo de autoria do velho turfman Francisco Calmon, uma das maiores autoridades da nossa imprensa turfista.

Trata da fonte de criação do puro sangue nacional e a sua transcripção é agora opportuna, quando os melhores productos indigenas estão em preparo para a importante carreira do "Derby Brasileiro", que se annuncia promissoramente para o grande meeting de depois de amanhã, no majestoso Hippodromo Brasileiro:

"Ha, entre nós, muita gente que frequenta os hippodromos, que fala em criação nacional, no seu progresso, no seu desenvolvimento nos "haras" existentes nos Estados criadores, nos fins a que se propuzeram as associações de sport hippico, nos que se dedicam a esse "desideratum"; poucos, muito poucos, no entanto, conhecem as circumstancias em que se iniciou no Brasil a criação do cavallo de puro-sangue de corridas, o berço dessa criação, quando, onde e de forma começou ella.

Foi em 1871, que nasceu essa idéa, quando o Jockey Club contava pouco mais de dois annos de existencia e cujas corridas, tres ou quatro apenas em cada temporada, eram disputadas por cavallos "peludos", nascidos no Brasil ou nas Republicas do Prata.

Nessa epoca representavam a então Provincia de Minas Geraes, na Camara dos Deputados, dois homens emprehendedores, ambos residentes em Juiz de Fóra: um, industrial, o commendador Mariano Procopio Ferreira Lage, director da Estrada de Ferro Pedro II e presidente da Companhia União e Industria, a qual mantinha a esplendida estrada macadamizada, ainda hoje existente, ligando Petropolis a Juiz de Fóra, com ramaes para Rio Novo e Porto das Flôres; outro, agricultor, o dr. José Calmon N. V. da Gama, residente na freguezia da Vargem Grande daquelle mesmo municipio mineiro, onde possuia a fazenda da Bôa Esperança.

Mariano Procopio, que havia mandado vir da Inglaterra um cavallo de puro-sangue, o qual morrera pouco tempo após á sua chegada ao Brasil, attribuiu o fracasso dessa tentativa á impossibilidade da acclimatação do puro-sangue no paiz e da sua adaptação ao nosso clima. Tal mallogro despertou no seu collega de deputação o desejo de uma nova tentativa, que o dr. José Calmon se apressou a pôr em pratica, entendendo-se com o seu amigo e vereador dr. Candido Rodrigues Ferreira para que este, por intermedio do seu cunhado Don Emilio Castro, governador da provincia de Buenos Aires, mandasse vir o puro-sangue Gauchito, que então era tido como argentino e que nesta persuasão foi adquirido por 2.000 "patacões" (hoje 2.000 pesos ouro) e que mais tarde, quando já corria no Brasil com o nome de Zephiro, se verificou ser o cavallo inglez Consul, filho de Newminster e Elfrida, que um syndico inglez levára occultamente para Buenos Aires. Na mesma occasião, por intermedio de seu venerando progenitor, que, como Camarista do Imperador, acompanhara D. Pedro II á Europa, comprou o dr. José Calmon, no "haras" do barão Rothschild, a egua Hieroglific, por Oxford, já servida por Kettledrum, vencedor do "Derby de Epsom".

Moêma, o producto de Kettledrum e Hieroglific, veiu nascer em 1873, na referida fazenda da Bôa Esperança, sendo, portanto, esse producto o primeiro de puro-sangue nascido no Brasil. Defeituosa, porém, das patas deanteiras, pelo excessivo comprimento dos "machinhos", Moêma inutilizou-se no "entrainement" e nada poude fazer na pista, onde perdeu para Vanda e Violeta, duas "peludas" muito ligeirinhas em 3 quadras, equivalentes a 1.056 metros.

Foi Consul, o segundo producto de Hieroglific e o primeiro de Zephiro, que poude demonstrar, aos frequentadores do velho Prado Fluminense, a esmagadora superioridade do puro-sangue em corridas. O neto de Newminster e sobrinho do famoso Hermit não conheceu a derrota, quer no hippodromo de S. Francisco Xavier, quer no da Moóca, onde bateu o favorito Rondello. Coube-lhe, tambem, a gloria de ganhar o primeiro Grande Premio "Guanabara". O Jockey que o dirigiu nessa memoravel carreira foi o saudoso Lourenço Alcoba, um dos veteranos do nosso turf, uma das suas figuras tradicionaes."

O Premio Ensaio e o Classico Jockey Club de Buenos Aires

Os dois ultimos classicos do mez serão destinados a representantes da nova geração. O primeiro delles, o "Ensaio", resultará num cotejo de potrancas, competição esta que, dado o merito demonstrado por algumas de suas provaveis concurrentes, promette tornar-se muito interessante. Destas competidoras, destaca-se, acima de qualquer outra, Xiririca.

A filha de Sin Rumbo, de facto, ao estrear, causou uma impressão que nenhuma outra potranca que depois ou antes della veiu, conseguiu causar.

Numa pista, dois segundos bem contados, inferior ao normal, a pensionista de Gustavo Roxo, dando a medida de uma capacidade invulgar, poude bater o record que Ufano ao estrear nas nossas pistas, em 1929, disputando o Premio "Criterium", conseguira para si. Neste dia, porém, as condições do terreno eram tão boas que permittiram que Imperia conseguisse outro record, o dos 1.300 metros, por ella guardado até o posterior apparecimento de Xyleno, que como é do dominio do publico, o arrebatou ao disputar recentemente o Classico "Republica Argentina".

A pensionista do stud Paula Machado, póde-se dizer, pois, que encheu plenamente as medidas.

Suas competidoras no proximo classico do dia 14 serão pela ordem do merecimento de cada uma: Morungava, Xire, Flor da Matta, Barraka, Kalmia e mais algumas outras de comparecimento duvidoso.

A presunção de que as duas primeiras sejam as principaes inimigas da filha de Myragaia nasce precisamente das respectivas performances cumpridas por cada uma nas suas carreiras de estréa.

Morungava, apesar de se atrazar um pouco na partida, poude salvar este contratempo, ao qual se juntava o de um primitivo reconhecimento de pista, para se impôr já nos ultimos momentos aos seus mais ou menos experimentados adversarios.

Xire, que talvez tenha impressionado melhor, tanto pela classe, como pelo modo com que se impoz á Flôr da Matta, é, no emtanto, provavel que não se apresente.

Tanto ella como sua meia irmã e companheira de coudelaria Xiririca, são ganhadoras das unicas carreiras em que tomaram parte. Ambas offerecem probabilidades de se manterem invictas.

Portanto, não ha necessidade de expôr uma ou outra a um fracasso certo, pois que para que uma consiga manter o seu titulo, é necessario, forçosamente, que a outra perca.

Flôr da Matta torna-se, tambem pela sua ultima corrida, uma competidora muito séria, e sendo ainda tambem, mas em menor gráu, Barraka, uma filha de Kaloolah, já ganhadora em S. Paulo, e Kalmia a irmã propria de Jandaya, que em comparação com a sua ultima performance de estréa, cumprida ainda em condições defficientes de entrainement, deverá ter a sua actuação de muito melhorada.

Ao Classico "Jockey Club de Buenos Aires" deverão concorrer, com algumas modificações, Trompito, Xenon, Xyleno, D. Leandro, Morungava, Facelia, Jaceguay, Kosmos, Kyrial, Flôr da Matta e Xerez.

Para Trompito e Xyleno deverão naturalmente convergir as maiores attenções, uma vez que se trata, respectivamente, de um destacado exemplar do turf argentino e do melhor producto nacional de dois annos até agora apparecido.

Trompito, que fez sua estréa em Buenos Aires, em fevereiro deste anno, actuou naquelle turf em quatro opportunidades.

Da primeira vez chegou em segundo precedido por Dean Funes.

Foi, a seguir, terceiro, num pareo ganho por Fascista, chegando a meia cabeça de Tito, o segundo collocado, que por sua vez tambem escoltára o vencedor por essa minima differença.

Esse mesmo Fascista que precedera o actual defensor da jaqueta ouro e costuras azues, pela differença de pescoço, na sua seguinte apresentação, que foi justamente ha duas semanas, no Classico "Eliseo Ramirez", cumpriu uma performance muito significativa, entrando, depois, de encontrar alguns tropeços, no percurso do citado classico, em terceiro muito proximo de Sociego, que foi o segundo e do crack Rayero, o ganhador, que é invicto naquella capital.

A terceira apresentação de Trompito deu-se no dia 2 de março numa outra prova destinada aos productos de dois annos. Esse premio foi ganho por Hijo Ficaro e filho de Hijo Mio considerado como um dos cracks de sua turma e que no percurso do Classico Raul Chevalier - victima de um accidente, teve ahi o fim de seus dias.

Trompito, nesse premio que serviu de estréa ao malfadado potrinho, tirou mais um segundo logar na frente de seis animaes. Disputou a seguir uma prova da qual saiu vencedor, tendo então sobrepujado Repulsivo e Guasquerito, os unicos adversarios com que teve de se medir. Foi esta a sua ultima apresentação em pistas platinas, pois logo após, importado pelo stud Paula Machado, teve ordem de seguir para esta capital.

O filho de Pombiquet, não é indubitavelmente a nata dos productos palerminos. Porém, a vista das performances que aqui cumprem animaes platinos que estão muito longe de possuir folhas de serviço semelhantes á sua, o actual pensionista do sr. Paula Machado é um competidor muito serio em todas as contendas em que intervier. Basta dizer que o filho de Piyyuya nunca chegou descollocado naquelle apuradissimo hippodromo, que é o de Palermo.

O producto platino vae, no entanto, enfrentar um adversario muito difficil de bater.

Trata-se de Xyleno, o seu companheiro de box, que ao estrear ha duas semanas no Classico Republica Argentina, fez uma demonstração extraordinaria, percorrendo o percurso da prova, feito em canter, no tempo maravilhoso de 79". O filho de Ousada já havia impressionado muito bem em São Paulo, sendo mesmo o crack dos dois annos daquelle turf.

A demonstração, porém feita aqui no Hippodromo Brasileiro pelo defensor da jaqueta ouro, deixou a perder de vista quaesquer das performances anteriores do neto de Val D'Or. Se o pensionista de José Lourenço continuar doravante a actuar a altura desta sua performance de estréa, difficilmente encontrará quem o preceda na chegada, sendo então, por todos os motivos, aconselhavel a sua participação ao meeting internacional de Janeiro, que todos os annos se realiza em Montevidéo.

Depois de Trompito e Xyleno, merecem citar-se como adversarios Kyrial, Xerez e Morungava. O filho de Olivenza causou optima impressão ao estrear, fracassando logo a seguir para Xyleno que o derrotou por varios corpos no primeiro premio das libras. Essa confrontação de valores não poude ser, porém, tomada como uma expressão fiel da verdade, por pertencerem ambos a uma mesma coudelaria.

No anno passado houve tambem durante muito tempo difficuldade em saber-se se Vendôme era melhor do que Vevey ou viceversa, por convir á interesses de coudelaria, ás vezes mais a victoria de um do que de outro. Kyrial é um potro invicto que muito promette. Correu uma vez em São Paulo, para ganhar e outra aqui no Rio, onde venceu tambem com facilidade. E' natural que seus responsaveis depositem como depositam nesse meio irmão de Huno as mais fundadas esperanças O filho de Aymestry, entretanto, para poder actuar com exito ao lado de Xyleno e Trompito, deverá se mostrar um animal muito differente do que até agora se mostrou.

Xerez e Morungava cumpriram ao estrearem façanhas muito semelhante, derrotando ambos possivelmente pela mesma differença adversarios mais ou menos parecidos. Para se aquilatar um pouco melhor as possibilidades de cada um, torna-se, porém, mistér, uma demonstração mais positiva, mais cabal, donde se infira realmente a expressão exacta do valor de cada um. Jaceguayy, que é um dos cracks do turf paulista, Kosmos que lá tambem tem actuado bem, Flor da Matta, Facelia e D. Leandro, são concurrentes que certamente emprestarão brilho ao campo do vindouro classico, já de si tão prodigo em attractivos este anno.

JOG

Derby Club

O PROGRAMMA DE DOMINGO

Para a reunião de domingo, no Hippodromo do Itamaraty, foi organizado, ante-hontem, um programma de oito carreiras, das quaes o Grande Premio "Seis de Março" é a prova basica.

Publicamos a seguir esse programma com as respectivas chaves e cotações que vigoraram hontem no mercado turfista:

1ª carreira — Pareo "Initium" — 1.000 metros — 3:000$000 e 300$000.

		Ks.	Cts.
1—1	Karina	49	35
2—2	Massiço	51	40
(	3 Apiahy	51	50
3 |			
(	4 Kessinia	49	40
(	5 Kleops	51	30
4 |			
(	6 Java	49	30

2ª carreira — Pareo "2 de Agosto" — 1.500 metros — 3:000$ e 300$.

	Ks.	Cts.
1 Malia	51	20
" Hindu'	53	40
2 Famoso	53	40
3 Kerensky	53	30
4 Mariposa	51	40
5 Juca Tigre	53	35

3ª carreira — Premio "Itamaraty" — 1.500 metros — 3:000$000 e 300$000.

		Ks.	Cts.
(	1 Eloá	51	60
2 |			
(	2 Africano	51	40
(	3 Tiradentes	54	50
2 |	" Feiticeira	52	30
(	4 Itabira	48	60
(	5 Invernal	50	35
3 |			
(	6 Gavea	48	50
(	7 Guaporé	49	60
4 |	8 Urgente	54	25
(	9 Drussilla	50	60

4ª carreira — Pareo "Cosmos" — 1.609 metros — 3:000$000 e 300$.

		Ks.	Cts.
(	1 Roody	54	16
1 |			
(	2 Iso	49	60
(	3 Carinhosa	51	25
2 |			
(	4 Chicote	54	40
(	5 Itan	48	50
3 |			
(	6 Setaurita	48	60
(	7 Aventureira	48	60
4 |	8 Enredo	48	60
(	9 Rovetta	52	50

5ª carreira — Premio "Rio de Janeiro" — 1.609 metros — 3:000$ e 300$.

		Ks.	Cts.
1—1	Jundiá	52	40
(	2 Amizade	53	30
2 |			
(	3 Juttlandia	46	60
(	4 Tentadora	53	30
3 |			
(	5 Gracco	52	40
(	6 Zézé	52	35
4 |			
(	7 Clóra	50	60

6ª carreira — Premio "Excelsior" — 1.609 metros — 3:000$ e 300$000.

	Ks.	Cts.
1 Bôa Vida	54	30
2 Ronquido	53	25
3 Silles	51	35
4 Cruzador	50	40
5 Campo Grande	56	25

7ª carreira — Grande Premio "Seis de Março" — 1.800 metros — 10:000$ e 1:000$.

	Ks.	Cts.
1 Gallipoli	52	40
" Alpina	47	70
2 Matarazzo	57	22
3 Hiate	52	20
4 Milano	47	60
5 Timoneiro	50	40

8ª carreira — Premio "Progresso" — 1.609 metros—3:000$ e 300$000.

		Ks.	Cts.
1—1	Pardal	49	40
2—2	Valentão	53	30
(	3 Cirrus	53	35
3 |			
(	4 Ebro	53	25
(	5 Sottéa	49	60
4 |			
(	6 Crepusculo	53	40

Correspondencia

JOG — Estamos muito gratos pelas suas lindas chronicas, de tanto agrado tambem dos nossos numerosos leitores. Somos testemunhas de tudo isso.

Sabe que domingo deverá realizar-se o "Cruzeiro do Sul", o nosso Derby, pelo que teriamos muito prazer em publicar alguma coisa sua.

Por que não nos procura para conversar um pouco?

Não ignora onde nos possa encontrar durante o dia e, á noite, na redacção, depois das 21 horas.

O Grande Premio "Cruzeiro do Sul"

MONTARIAS PROVAVEIS

JEQUITIBA', 54 kilos — A. Molina.
MAYFAIR, 52 kilos — I. de Souza.
BLUE STAR, 54 kilos — R. Sepulveda.
ARACAJU', 54 kilos — A. Rosa.
BRINCADOR, 54 kilos — L. Ferreira.
VICHY, 52 kilos — T. Baptista.
VENDÔME, 52 kilos — J. Salfate.
VEVEY, 54 kilos — J. Canales.

AINDA O "DERBY DE EPSON"

Continua preoccupando o espirito publico o resultado da mais importante prova classica do mundo que acaba de ser levantada pelo valoroso Comeranian, provavel candidato á triplice coroa.

A famosa prova classica que, pela 148ª vez, foi disputada, teve inicio em 7 de maio de 1780 e foi levantada por Diomed, um cavallo de sir Charles Bunbury, que foi dirigido por Sam Arnull, derrotando mais oito adversarios.

O premio attingiu a 1.125 guinéos e Diomed, que obtivera tão linda victoria, foi mais tarde vendido por 59 libras para os Estados Unidos.

Desde a sua fundação o "Derby" foi corrido em Epsom com excepção dos quatro annos da guerra — 1915 a 1918 — época em que foi disputado em Newmarket sob a denominação de New Derby".

Nenhum proprietario conseguiu levantar o "Derby" mais de quatro vezes e só se encontram tres nesse caso: Sir J. Bowes, com Munding (1835) Cotheristone (1843).

Daniel O' Rourke (1852) e West Australian, (1835); Sir J. Hawley com Tellington (1851).

Beadsmon (1858), Musjid (1859) e Blue Grass (1868) e o duque de Westminster com Bend Or (1880).

Shotover (1882), Ormonde (1886) e Flying Fox (1899).

O rei Eduardo VII foi o unico soberano da Inglaterra que viu suas cores triumphar na grande carreira, ganhando em 1909 com Minoru' que havia arrendado ao barão Walker, o criador astrologo, que mais tarde fez doação de seu haras a Nação, e que consultava os astros para o cruzamento de suas eguas

Anteriormente, quando não era mais que principe de Galles, ganhou duas vezes o "Derby" com dois productos de seu haras de Sandrigham: Persimmon (1896) e Diamond Jubilee (1900), ambos filhos de Saint Simon e Perdita II.

E' o unico caso de um proprietario ganhador do "Derby" com dois irmãos germanos, porque Walebone (1810) e Whisker (1815) filhos de Waxy e Penelope, pertencia respectivamente ao terceiro e quarto duque de Grafton, e os dois filhos de Walebone e Caopus-Mare: Lapedog (1826) e Spaniel (1831), pertenciam ao duque Rutland o primeiro, e a lord Lowther o segundo.

Como membro da familia real da Inglaterra não se encontra mais que um principe de Galles — depois Jorge IV — ganhador do "Derby" com sir Thomas (1885) e seu irmão e duque de Yorke com Prince Leopold (1836) e Moses (1822).

Nenhuma senhora conseguiu inscrever o seu nome nos ganhadores da famosa prova — um Derby regular — porque não se póde considerar como tal o anno de 1918, em que ganhou Gainsborough, pertencente a Lady Douglas.

O jockey mais afortunado foi Jim Robinson que dirigiu seis ganhadores: San (1818), Cadric (1824), Middleton (1825), Mameluke (1827) Candland (1828) e Bay Middleton (1835).

O record para os entraineurs corresponde a John Porter com sete ganhadores: — Blue Gown, Shotover, Saint Tlaise, Ormonde, Santoin, Common e Flying Fox.

Apenas quatro cavallos estrangeiros ganharam o Derby: Gladiateur, francez, do Conde de Lagrange; Kisber, hungaro, de Mr. Baltazzi, Iroquois, americano, de Mr. Lorillard, e Durbar, francez, de Mr. Durjéa.

OS TRIPLICES COROADOS

Apenas cinco animaes são os triplices coroados. O primeiro foi Ormonde, do Duque de Westminster em 886; depois, em 1897, Gattee Moro, de Mr. J. Gublins.

Segue-se Flying Fox, em 1899, ainda do Duque de Westmincher, e mais Diamond Jubilee, em 1990, do então Principe de Galles, e Rossand, de Mr J. Miller, em 1903.

A famosa Sceptre, que fez levantar o mundo turfista inglez, quando foi adquirida, com 26 annos, pelo criador pernambucano F. J. Lundgren, forçado depois a annullar a venda, está collocada em condições especiaes.

Ganhou o "Derby", o "St. Leger" e os "Mil Guinéos", porque as eguas são excluidas dos "dois mil guinéos", prova reservada aos potros de 3 annos.

Durante o periodo da grande guerra foram tres os vencedores das famosas provas que constituem a triplice coroa, mas não são como taes assim considerados.

Pommern, em 1915, de propriedade de Soel Joel; Gay Cruzader, em 1917, de Mr. Falcie, e por ultimo, em 1918, Gainsborough, de Lady James Douglas.

Os parecos que formarão o Betting do Jockey

A Commissão de Corridas do Jockey Club attendendo a que os premios mais interessantes da reunião de domingo, no Hippodromo Brasileiro, são os denominados "Tupan", "Cruzeiro do Sul", e "Santarém", resolveu designar os mesmos para formarem o Betting.

Deste modo houve a troca dos premios "Thais" por "Santarém" na escolha feita ante-hontem.

Além disso, para permittir que os pareos do Betting fossem os tres ultimos do programma, aquella commissão resolveu, ainda, fazer correr o Premio "Thais" em quinto logar e o "Tupan" em sexto.

Essa modificação já consta do programma, com chaves e cotações, que noutro logar desta folha publicamos.

Um estreante nas pistas cariocas

JEQUITIBA' FARA' SUA ESTREA NO "CRUZEIRO"

O Grande Premio "Cruzeiro do Sul", que será a grande carreira de domingo, facultará a estréa de mais um animal em pistas cariocas: o valoroso potro paulista Jequitibá.

"Crack" de sua turma, em São Paulo, Jequitibá é um potro castanho, de 3 annos, nascido em 1 de outubro de 1927, no Haras Jaçatuba, em S. Bernardo, Estado de S. Paulo, filho de Aymestry e Beatrice, de criação e propriedade dos srs. E. e A. de Assumpção.

O vencedor do Derby Paulista está aos cuidados de Manoel Figueiróa.

Jockey Club

O PROGRAMMA DE DOMINGO

O programma da reunião de domingo, no Jockey Club, está bem organizado, servindo-lhe de base o Grande Premio "Cruzeiro do Sul".

Damos a seguir esse programma, com as respectivas chaves e cotações:

1.ª carreira — Premio "Cigano" — 1.200 metros — 5:000$000 e 1:000$000.

		Kls.	Cts.
(	1 Kalmia	51	40
1 |			
(	2 Catiguá	53	50
(	3 Barraka	51	40
2 |			
(	4 Helvetia	51	40
(	5 Solteirona	51	35
3 |	6 Tomyrim	53	60
(	7 Mequer	53	50
(	8 Xerasia	51	35
4 |	9 Paganini	53	60
(	10 Keppler	53	35

2.ª carreira — Premio "Nemo" — 1.600 metros — 4:000$000 e 800$000.

		Kls.	Cts.
(	1 Valence	52	30
1 |			
(	2 Gavião	50	50
(	3 Riachuelo	48	40
2 |			
(	4 Chuck	48	60
(	5 Ubá	54	35
3 |	6 Florida	56	40
(	7 Bozó	52	50
(	8 Javary	52	60
4 |	9 Nahuen	52	60
(	10 Vasari	54	60

3.ª carreira — Premio "Ousada" — 1.600 metros — 4:000$000 e 800$000.

		Kls.	Cts.
(	1 Vindicta	50	25
1 |			
(	2 Aistano	55	40
(	3 Mayfair	56	40
2 |	4 Clarim	50	60
(	5 Henacare	55	60
(	6 Premente	51	50
3 |	7 Ultramar	51	50
(	8 Vencedor	49	60
(	9 Troveiro	51	50
4 |	10 Pirata	51	40
(	11 Uiriri	50	50

4.ª carreira — Premio "Questor" — 1.800 metros — 4:000$000 e 800$000.

		Kls.	Cts.
(	1 Gravatá	55	25
1 |			
(	2 Carolet	56	60
(	3 Middle West	56	40
2 |			
(	4 Berthe	55	50
(	5 Xaréo	55	50
3 |			
(	6 The Painter	51	50
(	7 Curacó	54	40
4 |			
(	8 Le Grand Môme	54	50

5.ª carreira — Premio "Thais" — 1.800 metros — 4:000$000 e 800$000.

		Kls.	Cts.
1—1	Uadi	56	40
2—2	Huno	56	30
3—3	Palospavos	55	40
4—4	Tinguá	56	35
(	5 Funchal	50	40
5 |			
(	6 Gris Gris	50	50

6.ª carreira — Premio "Tupan" — 1.600 metros — 4:000$000 e 300$000.

		Kls.	Cts.
(	1 Velasquez	53	35
1 |			
(	2 Zeppelin	52	50
(	3 Orgia	50	30
2 |			
(	4 Prazeres	53	40
(	5 Victoria	52	50
3 |			
(	6 Viola Dana	52	60
(	7 Verdun	50	40
4 |	8 Kermesse	52	50
(	9 Galato	56	60

7.ª carreira — Grande Premio "Cruzeiro do Sul" — 2.400 metros — 25:000$000, 5:000$000 e 1:250$000.

		Kls.	Cts.
(	1 Jequitibá	54	25
1 |			
(	2 Mayfair	52	150
(	3 Blue Star	54	60
2 |			
(	4 Aracaju'	54	100
(	5 Brincador	54	80
3 |			
(	6 Vichy	52	80
(	7 Vendôme	52	25
4 |			
(	" Vevey	54	35

8.ª carreira — Premio "Santarém" — 2.200 metros — 5:000$ e 1:000$000.

		Kls.	Cts.
1—1	Sastre	55	30
(	2 Royal Car	55	35
2 |			
(	3 Bolichero	51	50
(	4 Guante	56	40
3 |			
(	5 Ugolino	53	40
(	6 Ultraje	55	50
4 |			
(	" Duggan	52	50

Concursos turfistas

No nosso turf ha coisas verdadeiramente curiosas e muito divertidas.

De um momento para outro surge um leitor qualquer e nos deixa sobre a mesa algumas tiras de papel, bem ou mal escriptas, e o chronista, na falta de materia para a sua secção, faz envial-as para as officinas, dando-lhe o titulo de "carta recebida".

Sabemos como isso se faz, embora não seja aqui adoptada semelhante norma.

Tudo quanto apparece ao nosso serviço, soffre a devida apreciação e, collaboração que nos seja remettida, não desce á composição, sem que seja primeiramente lida e jugada em condições de ser publicada.

Os que trabalham e têm responsabilidade por seus serviços, são obrigados a assim proceder.

Nem todos, porém, pensam da mesma maneira e hontem appareceu publicada uma longa carta, cujo intuito é, unica e exclusivamente procurar a desmoralização dos Concursos que se estão fazendo nesta Capital e cuja acceitação é um facto incontestavel.

Diz o missivista que o systema actualmente adoptado nenhuma fiscalização permitte: que confiança não se impõe: que todos ou quasi todas as listas são feitas á lapis, quando deveriam ser á tinta; o numero de ordem não é feito por meio de carimbo; o encerramento na séde difficulta o concurrente que não tem as ultimas informações dos que se guardam para o hippodromo; que o concurso em Porto Alegre é encerrado ao meio dia, sendo publico esse acto; e mais, que o "betting" é máo, porque póde facilitar a fraude por parte dos jockeys.

Em primeiro logar a fiscalização é rigorosa.

As listas são recebidas, colladas em livro especial, que é encerrado em grosso enveloppe lacrado e rubricado pelos directores do Jockey Club, sendo esse acto absolutamente publico, como publica é a abertura dos mesmos e a sua apuração, o que se verifica ás 20 horas, na séde; confiança não se impõe, e verdade mas só a tem quem faz por merecel-a; não importa que as listas sejam feitas á lapis, uma vez que a apuração é feita com absoluta honestidade e na presença sempre de muitos concurrentes e menos interessa para o resultado, ser feito o numero de ordem á lapis e não á carimbo, porque esse pode ser usado por muitas pessoas; se o encerramento na séde difficulta os que não têm as ultimas informações, logico é que os que assim se julgarem em inferioridade de condições, devem guardar-se para o hippodromo e, ainda, cabe á Commissão de Corridas evitar, com medidas rigorosas, qualquer fraude por parte dos jockeys.

Os que até agora assim procederam, amargam ainda hoje a pena de expulsão do hippodromo onde se iniciaram e augmentam cada vez mais a delicada situação em que se encontram.

O autor da carta, porém, não é riograndense, nem conhece Porto Alegre e muito menos lá tomou parte em qualquer concurso. E para contestarmos, basta-nos declarar que os concursos da Protectora serviram de base para os daqui.

Em Porto Alegre, as listas são recebidas no hippodromo até uma carreira antes do seu encerramento e o processo de apuração e collagem é identico ao daqui.

Uma coisa, entretanto, nos causa profunda estranheza. Como é que o missivista sabe tanto, quando tudo aqui, como diz elle, se faz em absoluto segredo?

O Betting no Derby Club

A directoria do Derby Club escolheu os seguintes pareos para formarem o Betting inicial das corridas de domingo, no Hippodromo da rua Matta Machado: "Itamaraty", "Cosmos" e "Rio de Janeiro".

Esses pareos são, respectivamente, os 3º, 4º e 5º do programma.

DERBY CLUB

PROGRAMMA PARA A 1ª CORRIDA A REALIZAR-SE EM 7 DE JUNHO DE 1931

Grande Premio Seis de Março—1.200 metros—Premios: 10:000$, 1:000$ e 500$000

1º pareo — INITIUM — 1.000 metros — Premio: 3:000$, 300$ e 150$000 — Animaes nacionaes de 2 annos — (Tabella).

		Kilos
1—1	Karina	49
2—2	Macisso	51
(3	Apiahy	51
3 |		
(4	Kassinia	49
(5	Kleops	49
4 |		
(6	Java	49

2º pareo — DOIS DE AGOSTO — 1.500 metros — Premios: 3:000$, 300$ e 150$000 — Animaes nacionaes — Pesos especiaes.

		Kilos
1	Malia	51
"	Hindu'	53
2	Famoso	53
3	Kedensky	53
4	Mariposa	51
5	Juca Tigre	53

3º Pareo — ITAMARATY — 1.500 metros — Premios: 3:000$, 300$ e 150$000 — Animaes nacionaes — Handicap.

		Kilos
(1	Eloá	51
1 |		
(2	Africano	51
(3	Tiradentes	54
2 | "	Feiticeira	52
(4	Itabira	48
(5	Invernal	50
3 |		
(6	Gavea	48
(7	Guaporé	49
4 |8	Urgente	54
(9	Drussilla	50

4º pareo — COSMOS — 1.609 metros — Premios: 3:000$, 300$ e 150$000 — Animaes de qualquer paiz — Handicap.

		Kilos
(1	Roody	54
1 |		
(2	Iso	49
(3	Carinhosa	51
2 |		
(4	Chicote	54
(5	Itan	48
3 |		
(6	Setaurita	48
(7	Aventura, exAbdullah	48
4 |8	Enredo	48
(9	Rovetta	52

5º pareo — RIO DE JANEIRO — 1.609 metros — Premios: 3:000$, 300$ e 150$000 — Animaes nacionaes de 3 annos — Pesos especiaes.

		Kilos
1—1	Jundiá	52
(2	Amizade	53
2 |		
(3	Jutlandia	46
(4	Tentadora	53
3 |		
(5	Gracco	52
(6	Zezé	52
4 |		
(7	Clora	50

6º pareo — EXCELSIOR — 1.609 metros — Premios: 3:000$, 300$ e 150$000 — Animaes de qualquer paiz. — Handicap.

		Kilos
1	Boa Vida	54
2	Ronquido	53
3	Silles	51
4	Cruzador	50
5	Campo Grande	56

7º pareo — GRANDE PREMIO SEIS DE MARÇO — 1.800 metros — Premios: 10:000$, 1:000$ e 500$000 — Animaes nacionaes — Handicap.

		Kilos
1	Gallipoli	52
"	Alpina	47
2	Matarazzo	57
3	Hiate	52
4	Milano	47
5	Timoneiro	50

8º pareo — PROGRESSO — 1.609 metros — Premios: 3:000$, 300$, e 150$000 — Animaes nacionaes — Handicap.

		Kilos
1—1	Pardal	49
2—2	Valentão	53
(3	Cirrus	53
3 |		
(4	Ebro	53
(5	Sottéa	49
4 |		
(6	Crepusculo	53

O 1º pareo será iniciado ás 12.30.

Betting para os 3º, 4º e 5º pareos vendendo-se na séde no sabbado, das 14 horas ás 22 horas, e no Prado até encerrar a venda na casa das apostas relativas ao 3º pareo.

A. DEL CASTILLOS,
2º Secretario

Fluminense e Botafogo concordarão que o sr. Ramos Nogueira seja o juiz da partida que vão disputar?

O que se precisa fazer pelo desenvolvimento do athletismo

O desenvolvimento do athletismo carioca tem sido evidentemente accentuado.

Negal-o seria impossivel deante da realidade dos factos.

Seu progresso, porém, só se tem verificado nitidamente em poucos clubs, de todos que a Associação Metropolitana obriga á sua pratica.

Não se póde deixar de reconhecer que a dirigente dos sports terrestres metropolitanos tem procurado fazer alguma coisa de util, em favor desse bello sport.

Porque tenha de dividir sua attenção e actividade, na superintendencia de sports de varias modalidades, não lhe tem sido possivel dedicar ao athletismo tudo que necessita para seu incentivo.

A realização mais a miude, de competições athleticas, procurando arregimentar na pratica desse sport, novos elementos, é incontestavelmente um meio apreciavel de intensificação.

Mas, como notaram, hontem, com felicidade, nossos confrades de "A Noite", emquanto não se entregar aos cuidados technicos de especialista o preparo dos noviços, apresentados pela maioria dos clubs, os resultados dessa campanha bem intencionada não poderão ser dos mais uteis.

O athletismo é um sport, na pratica do qual ninguem se póde aperfeiçoar, se não tiver a guiar-lhe os passos um treinador competente.

A prova dessa affirmativa está no progresso offerecido, entre nós, precisamente, pelos gremios, que cercam o preparo de seus athletas de todos os cuidados technicos ministrados por pessoas de competencia comprovada.

Assim é que o desenvolvimento do athletismo não se tem generalizado, limitando-se á iniciativa particular.

Não possuindo todos os clubs recursos para custear essa despesa, só com o auxilio da Associação Metropolitana se poderá levar a effeito um trabalho de diffusão efficiente do athletismo.

Emquanto não se realizar essa tarefa, o progresso desse sport terá de ser, como até aqui, se tem verificado.

O PROFISSIONALISMO NA ARGENTINA

O valor de Pencelle. Ordenado minimo. Quanto vale o River Plate. O premio por "goals". O desejo do profisionalismo

Implantado, officialmente, na Argentina, o profissionalismo, já é uma causa vencedora na republica vizinha, onde o football é uma potencia, ao qual nos rivalizamos.

De ha muito que se esperava o golpe que vem de vencer em Buenos Aires, em vista do adeantamento do football, existindo como é logico, interesses que só o poderiam desmoralizar, sendo o profissionalismo mascarado.

Com a transformação por que passou o football argentino, só elle lucrará com esta metamorphose, pois maior dedicação e interesse haverá nos jogadores em se aprimorarem para fazer jus ao ordenado.

O desejo pelo profissionalismo era tal, que, de um dia para o outro, eram 16 os clubs que se alistavam nas novas fileiras. E, diga-se que estes dezeseis gremios são os mais fortes em technica, o que torna mais efficaz o golpe de morte no amadorismo official.

Os valores dos clubs variam. O River Plate está avaliado em 16.000 pesos, ou sejam 75 contos, approximadamente. Isto representa uma fórça notavel.

Os jogadores percebem ordenados varios.

O minimo fixado é 350 pesos, exceptuando-se a taxa de inscripção que varia segundo o valor de cada um.

Esta póde ser de 1.000 a 10 ou 15.000 pesos.

Pencelle, por exemplo, ia assignar a inscripção com um excellente ordenado, mais ou menos 600 pesos e com a "joia" de 7 mil, porém, quando leu o contrato para um anno, viu que, por um certo dispositivo, era obrigado a dar opção por mais um ou mais dois annos, o que equivalia a se inscrever por tres annos.

Viu a esperteza e tirou o corpo... Um meio de defesa.

Foi instituido ainda mais o seguinte: o club "a" fez mais goals que o club "b". Os jogadores que fizeram os goals receberão 10 pesos por cada ponto de vantagem, o que vem abrir mais o "appetite"...

Vê-se que tudo fazem para animar o novo estado de coisas no football profissional.

O ambiente se presta e o dinheiro existe.

A mola real do mundo...

Os pareos que contam os do Boqueirão"

Nas hostes "Garrafa" são contados como certissimos os pareos de double skiff, no qual representarão os campos brasileiros: Marinho — Schneweiss e tambem o de yole a 4, da classe de novissimos, cujo ouro é bastante cobiçado; andam voando e devem apresentar boa performance o yole a 8 remos de principiantes: gigg a 2 e a 4, da classe de Juniors.

O CONCURSO DE PROPOSTAS, NO BOQUEIRÃO

E' bem animador o numero de propostas de novos associados, entradas na secretaria dos "Garrafas".

Assim, a apuração de 30 do mez corrente, não apresenta nenhum prognostico do vencedor ao ouro offerecido pelo esforçado "Garrafa", Salvador, do "Victoria".

"TREM DE LUXO", DO BOQUEIRÃO, APRESTA-SE PARA DOMINGO PROXIMO

E' a 7 do corrente que os benemeritos socios do Boqueirão que compõem o mais antigo grupo dos nossos clubs de remo, levam a effeito o "pic-nic" em Governador, na séde do Guanabarense Club.

Far-se-á apresentar, em escolhidos numeros de violão e canções, o popular Patricio Teixeira, fazendo-se ouvir um conjunto de musicistas typicos brasileiros.

O programma esportivo já se acha elaborado, constante de provas de corrida rasa e natação, além de jogos de volley-ball e peteca.

As adhesões já ultrapassam a 80 familias de esforçados "Garrafas".

ENTRE AS CORDAS

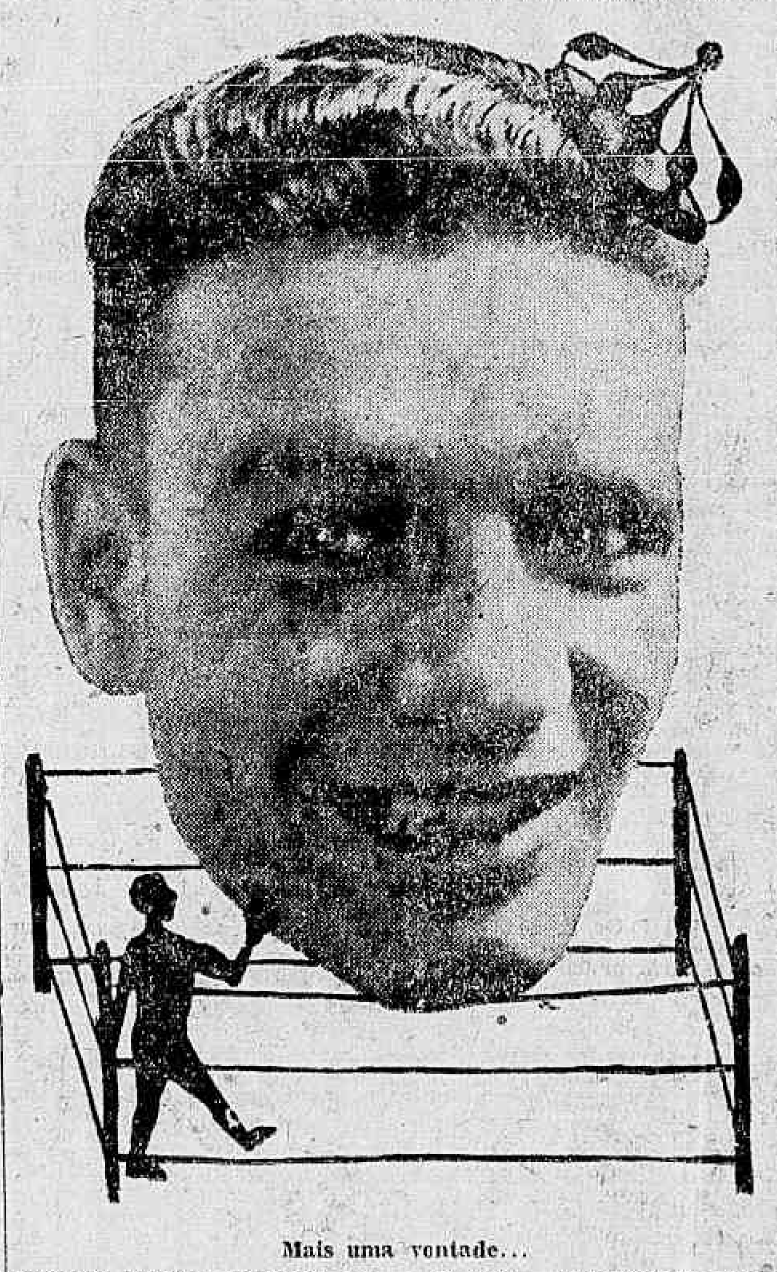

Mais uma vontade...

Mais uma vez vem de ser desafiado o popular Assobrab.

E os desafiantes allegam sempre que lutarão sem bolsa, pois o que querem é enfrentar o "Pequerrucho".

Desta vez é Portugal que desafia o campeão da força e do amor...

Mas, é excusado. Se quizer lutar "avec le petit roi" é preciso que seja com bolsa e que ella pague o justo valor do Jóe.

Assobrab é profissional e, como tal, vive do que ganha lutando, portanto, não havendo necessidade de gestos philantropicos quem quizer fazer "cartel", pelejando com o campeão nacional, que arrange empresario capaz de organizar a luta.

E o mais, é dar palpite, pois sem bolsa justa não ha luta.

AS LUTAS DE AMANHA

No estadio Riachuelo, será levado a effeito, amanhã, uma reunião pugilistica com o seguinte programma:

1ª luta — Amadores.
2ª luta — Amadores.
3ª luta — Amadores.
4ª luta — M. Pires x Jacintho Costa.
5ª luta — Crespo x Tony Santos.
6ª luta — Final — Carmelino x Mickey Royer.

O PROXIMO PROGRAMMA TRICOLOR

O Fluminense fará realizar, dia 11, quinta-feira, mais uma reunião pugilistica.

O programma, bem elaborado, reune bons elementos, sendo que a luta de fundo promette ser excellente.

O programma é o seguinte:

Lutas de amadores:

1ª luta — Nathanael Paulo de Araujo x Waldemar Brasil.

Lutas de profissionaes:

1ª luta — Antonio Portugal, brasileiro x Heredia, hespanhol — em 8 rounds, com luvas de 4 onças.

2ª luta — "Revanche" entre o campeão carioca dos meio pesados e o polonez Jean Gerbisch — 8 rounds, luvas de 4 onças.

3ª luta — "Revanche" entre os medios Tobias Bianna, brasileiro e Antonio Rodrigues, portuguez.

O Collegio Club enfrentará domingo o Cachoeira F. C. em seu campo

Estão marcados, para domingo, na praça do Collegio Club, dois encontros entre as equipes collegianas e as do Cachoeira F. Club.

As segundas esquadras deverão se defrontar ás 14 horas e as primeiras ás 16.

Os teams escalados são os seguintes:

2.º team — Miro; Eduardo e Rosas; Elpidio, Moraes e Nicolau; Monteiro, Moysés, Jorge II, Nelson e Rubens.

1.º team — Souza; Aniceto e Barreto; Waldemar, Mattoso e Eduardo; Salvador, Adelino, Eugenio, Zulmiro e De Leonardo.

PUNIDOS ONZE AMADORES COLLEGIANOS

De accordo com a proposta da commissão nomeada, a directoria resolveu punir os amadores que infringiram, no dia 21 do mez p. findo, o regulamento esportivo em vigor, tendo em vista os antecedentes de cada um.

Por 30 dias, David; por 15, Diano, Beto, Gallego, Isaac e Pinto; por um match, Oswaldo, Natalino e Hygino; advertidos por escripto, Mattoso e Souza, sendo isento de punição o sr. Jorge 1.º, por não ter regulamentado o seu pedido de inscripção no club.

O Praia F. C. convoca os seus jogadores

Do "Praia F. C., o novel e esforçado conjunto sportivo de S. Christovão recebemos a seguinte communicação:

"Exmo. sr. redactor sportivo do "Diario Carioca". — Saudações. — Realizando-se no proximo domingo, 7 do corrente mez, um festival sportivo, do Tricano F. C., o qual convidou-nos para tomarmos parte no mesmo, para jogarmos na 5ª prova, ás 14 horas, enfrentando o forte conjunto do Combinado Revolução, peço a fineza de chamar por intermedio de vosso matutino, os amadores, abaixo declarados, á comparecerem na séde do Praia F. C., no mesmo dia ás 12 horas em ponto.

Passarinho; David e Salvador; Sasimo, Mamede e Pennaforte; Tavares, Marujo, João, Rosa e Djalma II.

Reservas: Moacyr, Raphael, Mineiro e Amorim.

Levará os medicamentos do Praia F. C., o academico sr. Antonio Nogueira da Silva.

Sem mais com toda estima e maxima consideração — Mamede Loureiro, director sportivo. Em 4 de junho 931."

A Loteria Federal

PAGOU OS SEGUINTES PREMIOS:

34802 — 100 contos, aos srs. Castilho & Rossi, á rua Luiz de Camões, 6.

4.103 — 20 contos aos srs. José dos Santos, á rua do José do Valle, á rua do Cunha, 38, Catumby e Tito José dos Santos, á rua Harmonia, 67.

37942 — 20 contos, ao sr. Severino Silva, á rua Cinco, 79, Cruzeiro, S. Paulo.

A Loteria Federal

Extrahida sabbado, 6

100 contos integraes

2º Premio . 20 contos
3º Premio . 10 contos

Por 20$000

O bilhete inteiro em todas as casas de loterias

EM 20 DE JUNHO

O tradicional sorteio de S. João

400 CONTOS, em 3 sorteios

Qual será o arbitro do embate Fluminense x Botafogo?

O SR. RAMOS NOGUEIRA, NAO CREMOS...

Após a opportuna prova de incompetencia technica dada pelo sr. Ramos Nogueira, no jogo Vasco x Fluminense, á noite, estamos para saber quem será o arbitro da partida do campeonato entre o tricolor e o alvi-negro, depois de amanhã.

O officialmente designado é o sr. Ramos Nogueira, mas não cremos que as partes concordem, depois do que se viu no jogo de terça-feira.

Aceitando-o, estaremos sujeitos a registrar occurrencias que, fatalmente, se darão, devido á importancia do jogo e á arbitragem daquelle senhor ser falha e fraquissima.

Quem será, portanto, o juiz para o encontro Botafogo x Fluminense?

Estão abertas as inscripções para a taça "Correio da Manhã"

A Associação de Chronistas Desportivos do Rio de Janeiro, acaba de officiar á Amea, pedindo á entidade carioca que transmitta aos seus clubs filiados, a noticia de que já se encontram abertas as inscripções, até o proximo dia 20 do corrente, para a quarta competição interestadual de athletismo da "Taça Correio da Manhã", a ser disputada nesta capital no proximo dia 5 de julho.

O conselho deliberativo do Flamengo esteve reunido

Reuniu-se, ante-hontem, o conselho deliberativo do Flamengo.

Por unanimidade, foi negado provimento ao recurso de Fragoso, contra o acto da directoria que o eliminou do quadro social do rubro-negro.

Victoria F. Club

O director esportivo pede, por nosso intermedio, o comparecimento dos jogadores abaixo, na séde, no proximo domingo, 7 do corrente, ás 14 horas, afim de, uniformizados, seguirem para o campo do Fuzarca F. C., sito á rua Grajahu', para disputar a prova de honra:

Octavio — Sylvio — Appollinario — Byra — Talles — Decio — Luiz — Affonso — Tejera — Ary — Annibal — Raul e Juca.

O Botafogo F. C. offerece domingo um jantar dansante

O Botafogo F. C. vae iniciar as suas actividades sociaes do corrente mez de junho, offerecendo um jantar-dansante aos socios e suas familias, domingo proximo, na séde da Avenida Wenceslau Braz.

Essa reunião será iniciada ás 21 horas, proseguindo até meia noite, com a participação de excellente orchestra.

CONVENIENCIAS

O leitor do "Diario Carioca" deve procurar diariamente nesta —:— secção o artigo que lhe convém —:—

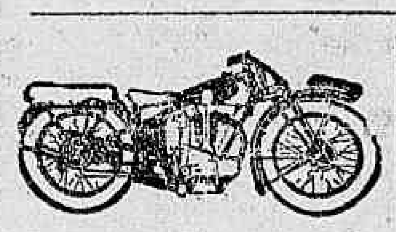

Peugeot

MOTOCYCLETAS — — BICYCLETAS
Ultimos modelos

ISNARD & C.

Rua Evaristo da Veiga, 20 (Proximo á Avenida)

Limpeza das Vitrines

A limpeza das vitrines deixou de ser o grande espantalho do commerciante. Com a descoberta do FE-PU (formula allemã) todos os vidros, espelhos e crystaes podem ser limpos EXTANTANEAMENTE. FE-PU dá um brilho maravilhoso nos vidros. Poupa tempo — Experimentem.

Pedidos a XIMENES & CORRÊA — RUA CHILE, 15-sobr. — Tel: 2-9758.

Placas em 20 minutos

A mais recente novidade para o Brasil. Placas de bronze, metal, esmalte, etc., etc., Trabalhos garantidos e pelos menores preços da praça. Carimbos e letreiros luminosos.

Armazem Boa Esperança

Casa de 1.ª ordem em liquidos e comestiveis finos

CHAMPAGNE, LICORES, VINHOS, BISCOITOS

R. Barão da Torre, n. 1º1
IPANEMA
Tel.: 7-2294

CARITAS SOCIAL

A Sociedade "Caritas Social", continuando a interessar-se pela mocidade feminina, communica que possue actualmente maior numero de quartos ao alcance de moças de boa conducta que lhe queiram dar a preferencia.

Trata-se na rua Marquez de Abrantes, 18.

"Bichas e Ventosas"

Applicam-se e attendem-se chamados a qualquer hora. — R. Senador Euzebio n. 81. Salão Bella Napoli.

TERRENO NA ESTRADA NOVA DA TIJUCA

FRONTEIRO AO N.º 260

Vende-se este terreno com 50 metros de fundos. Está optimamente localizado, passando o bonde por toda a sua frente. A venda poderá tambem ser feita em lotes. Tratar na gerencia desta folha, com o sr. Costa Pereira.

TERRAS A' VENDA

95 alqueires medidos e demarcados, em capoeirão, capoeira e pasto.

5 alqueires em commum, compostos de pastos nas lavras do "Varado", "Quebra Queixo", e "Queimadinho", nas terras mais ricas em ouro do Brasil.

Tudo no districto de Sumidouro, municipio de Marianna, Minas Geraes.

Propriedades perfeitamente legalizadas.

Cartas a Luiz da Motta — E. F. Leopoldina — E. de Minas Geraes. — S. Geraldo.

PREDIO DA TRAVESSA PATROCINIO

VENDE-SE um com tres quartos, duas salas e demais dependencias, com uma quitanda na frente, tem 7m1.2 de fundos. Renda: 350$000 mensaes. Tratar na gerencia deste jornal, com o sr. Costa Pereira.

PREDIO DA TRAVESSA ANNA TELLES 212

Jacarépaguá

Vende-se um com tres quartos, duas salas e demais dependencias. O terreno mede 22 metros de fundos; distante 13 minutos da estaçao de Cascadura. Tratar na gerencia deste jornal, com o sr. Costa Pereira.

LIVRARIA ALVES

RUA DO OUVIDOR, 168

Livros collegiaes e academicos

FAZENDA A' VENDA

OPTIMO NEGOCIO

Vende-se uma no Districto de S. GERALDO, municipio de Rio Branco, com 80 alqueires mais ou menos em pastos, lavouras de café e capoeirões. Sua divisa pela frente, vem á rua Dr. Celso Machado, localização excellente: duas moradias confortaveis, abastecimento dagua da serra e propria, installações sanitarias completas. Terrenos excellentes para qualquer cultura; 12 casas para colonos; olaria com forno modelo; 34 000 pés de café de 4 a 16 annos.

Mais informações dirigir á Luiz Ferreira da Motta, em São Geraldo, Minas. — E. F. L.

"RICO PIANO ALLEMÃO"

Soberbo, tres pedaes, etc. Novo. Custou 6:500$000. Baratissimo. Av. Mem de Sá,

J. Estephanio
R. Buenos Aires.310.
Telephone: 4-5518.

A Joalheria Valentim

vende, compra troca, faz e concerta joias e relogios, com seriedade; á rua Gonçalves Dias n. 37. Tel. 2-0994.

Gloria — Alugam-se

Quartos mobiliados com ou sem pensão, por mez ou a diarias. Entrada independente.

Rua Almirante Balthazar, 31.

SOBRADO

R. General Camara, 137

Aluga-se um optimo sobrado com boa sala de frente, espaçosa sala de espera, um grande salão e dependencias. Propria para escriptorio de casa importadora ou de representações, pensão ou outro qualquer negocio.

Fica entre Uruguayana e Ourives. Tem telephone installado. Está pintado de novo.

PREDIO NA RUA DESEMBARGADOR ISIDRO

Vende-se solido predio na rua acima com accommodações para familia de tratamento.

Preço, 100 contos de réis, facilitando-se o pagamento. Tratar na gerencia desta folha com o sr. Costa Pereira.

ESTOFADOR

Precisa-se um bom estofador, á rua General Camara, 137.

CAFE' DA BARBADA

R. Saccadura Cabral, 179

Vinho Verde Amarante, garrafa . .	2$800
Litro	4$200
Vinho Verde, branco e Alvaralhão, garrafa	3$000
Litro	4$500

BEBAM CAFE' GLOBO O MELHOR E O MAIS SABOROSO

LOTERIA DO ESTADO DO RIO

SYSTEMA DE URNAS E ESPHERAS

Fiscalizada pelo Governo do Estado — Extracções ás 15 horas

— HOJE — 50:000$000 — Inteiro, 4$000 — Quinto, $800

— TERÇA-FEIRA — 25:000$000 — Inteiro, 1$600 — Meio, $800

GRANDE LOTERIA PARA S. JOÃO

200:000$000

— EM 3 SORTEIOS — 23 E 24 DE JUNHO —

Inteiro, 16$ — Vigesimo, $800

O BILHETE DA' DIREITO AOS TRES SORTEIOS

PAGAMENTOS NA COMP. INTEGRIDADE FLUMINENSE

Rua Visconde do Rio Branco, 499, Nictheroy — Em frente á estação das barcas

TEU E' O MUNDO

INTELLIGENTE LEITOR ou ENCANTADORA LEITORA. Queres conhecer os meios que te guiarão a conseguir Fortuna, Exito em Negocios, Jogos e Loterias? Pede GRATIS meu livrinho: "O MENSAGEIRO da DITA" — Remette 500 réis em sellos para resposta. Direcção: Ptra. NILA MARA — Calle Mathea 1924 — BUENOS AIRES (Argentina).

Sortes Grandes Só Se Obtêm — NO — SONHO DE OURO

GALERIA CRUZEIRO, N. 1

— Oscar & Companhia —

INSTITUTO OSWALDO CRUZ

Escriptorio na Avenida Rio Branco

O Instituto Oswaldo Cruz, afim de attender com mais facilidade e presteza, á praça do Rio de Janeiro e a dos Estados, installou, na Avenida Rio Branco, 111 — Sala 110 — Telephone 3-1067 — um escriptorio.

Esse escriptorio, que se acha provido de stocks de todos os sôros, vaccinas e outros productos fabricados no estabelecimento, centralizará tambem varios serviços administrativos, taes como concurrencias, pagamentos, recebimentos de contas, etc.

Os interessados na acquisição dos productos do Instituto deverão fazer seus pedidos, por escripto, ao director geral do Departamento Nacional de Medicina Experimental (Instituto Oswaldo Cruz), dando-lhes o endereço acima mencionado.

De accôrdo com dispositivo legal (paragrapho 2º, do artigo 91, do regulamento do Instituto), aos depositarios e revendedores dos productos serão concedidos descontos mensaes.

Maravilhoso Systema

PARA BEM VESTIR

Ternos de Roupa, a 10$, 20$, 30$, 40$ e 50$000!... De lindas e modernas Casimiras Inglezas e a 7$, 14$, 21$, 22$ e 25$000!... De lindas e modernas Casimiras Nacionaes, assim successivamente nos 6 sorteios de cada semana a seguir até seu justo valor, sem risco de prejuizo algum, no **Club de Roupas da Alfaiataria Ferreira, Rua do Ouvidor, 56, sobrado**, a prestações semanaes de 10$ ou de 7$000, com direito a sorteios todos os dias, pelo final do maior premio da Loteria Federal.

Os homens intelligentes, economicos e de bom gosto em toda a America, Europa e nesta Capital, estão adoptando este maravilhoso systema, como sendo o melhor para bem vestir-se aos preços acima descriptos nos sorteios do util e vantajoso Club.

Registro Funebre

FALLECIMENTOS

DEOLINDA FRANCISCA DE BULHÕES — Falleceu, hontem, em sua residencia, á rua Angelica, 68, no Meyer, a veneranda senhora d. Deolinda Francisca de Bulhões, com 66 annos de edade, mãe do conhecido pianista e compositor José Carvalho de Bulhões, que é tambem official de Justiça da 2.ª Vara Federal.

O seu enterramento será realizado, hoje, ás 16 horas, da residencia acima citada, para o cemiterio de S. Francisco Xavier.

MISSAS

O Serrano Athletic Club fará realizar hoje, missa de 30.º dia pelo descanso da alma do seu consocio Antonio Coelho de Souza Junior (Seu Antonico), ex-primeiro thesoureiro, na egreja de Sant'Anna, ás 8 e 30 minutos do dia 8 do corrente.

Por intermedio de seus orgãos sportivos, convidou para este acto religioso, todos os pequenos clubs amigos do Serrano A. C. e da familia do finado (Seu Antonico).

Dr. Brandino Correa

Molestias do apparelho Genito-Urinario no homem e na mulher — OPERAÇÕES: — Utero, ovarios, prostata, rins, bexiga, etc. Cura rapida por processos modernos sem dôr, da

GONORRHE'A

e suas complicações: — Prostatites, orchites, cystites, estreitamentos, etc. Diathermia. Darsonvalização, R. Republica do Perú' n. 23, sob., das 7 ás 9 e das 14 ás 18 horas. Domingos e feriados das 7 ás 9 horas

O CAMINHO MAIS CURTO E CERTO PARA ENRIQUECER

E' sem duvida, o que leva ao felizardo "Ao Mundo Loterico" — rua do Ouvidor, 139, e quem quizer ter a prova disso, é só habilitar-se ali aos 200:000$000 da Gaúcha que corre hoje, jogando só 17 milhares, custando o inteiro 50$, fracções 5$, havendo ainda os 50:000$ por 4$, fracções a 800 réis e os 20:000$ por 2$ — circulando uma série dos invictos envelopes "Mascotte" com duas sortes grandes: 70:000$ por 6$. Amanhã, 100 Contos por 20$, fracções a 2$. Para os populares festejos de S. João, espera o "Ao Mundo Loterico" distribuir entre os seus freguezes alguns milhares de contos, a começar no dia 19, com a 1ª extracção da Paulista com um novo e soberbo plano de 100:000$, por 25$, fracções a 2$500; dia 23, 500:000$ da Mineira, jogando só 6 milhares, inteiros 200$, meios 100$, fracções a 10$, e mais ..... 200:000$ em 3 sorteios, por 16$, fracções a 800 réis; dia 24, Mil contos da Gaúcha com 7 milhares apenas, inteiros 370$, fracções 18$500; dia 25, 250:000$ da Rainha por 50$, fracções 5$ e, finalmente, no dia 26, 500:000$ da Paulista, extraordinario plano de 9 milhares, custando o bilhete inteiro 200$ e as fracções 10$ — só na rua do Ouvidor, 139.

O ENSINO RELIGIOSO

MENSAGEM A SER APRESENTADA AO EXMO. SR. DR. GETULIO VARGAS, PRECLARO CHEFE DO GOVERNO PROVISORIO DA REPUBLICA DOS ESTADOS UNIDOS DO BRASIL, PELA "LEGIÃO CIVICA CINCO DE JULHO

Os cidadãos abaixo assignados, reunidos na praça da Republica, junto á estatua de Benjamin Constant, como demonstração de culto civico e das suas melhores homenagens á memoria dos fundadores do regimen livre e democratico instituido a 15 de novembro de 1889, vêm pedir a v. ex. a revogação do decreto que dispoz sobre o ensino religioso nos cursos primario, secundario e normal da Republica.

O grande Simão Bolivar, "o libertador de cinco povos americanos", falando aos bolivianos sobre a sua lei fundamental, em 1825, disse:

"A religião governa o homem em casa, no gabinete, dentro de si mesmo; só ella tem direito de examinar sua consciencia intima; as leis, pelo contrario, dizem respeito á superficie das coisas e não governa senão fóra da casa do cidadão. A religião é a lei da consciencia: toda lei sobre ella a annulla, porque, impondo a necessidade ao dever, tira o merecimento á fé que é a base da reeligião. Deus e seus ministros são as autoridades da religião, que obra por meios e orgãos exclusivamente espirituaes; porém, de nenhum modo, o corpo nacional, que dirige o poder publico a objectos puramente temporaes."

Os idealistas patricios, que organizaram o Brasil em 1889, anteciparam a Carta Magna, ao assegurar ao povo a plena liberdade em materia de crenças religiosas ao inscreverem no pavilhão nacional o lemma "Ordem e Progresso", sob a constellação do Cruzeiro. O immortal Teixeira Mendes, apreciando o decreto de 19 de novembro de 1889, disse:

"Desperta a lembrança da fé gloriosa dos nossos antepassados e o descobrimento desta parte da America, não já por meio de um signal que é actualmente um symbolo de divergencias, mas por meio de uma constellação, cuja magem só póde fomentar á mais vasta fraternidade; porque nella o mais fervoroso catholico contemplará os mysterios insondaveis da crença medieva e o pensador mais livre recordará o caracter subjectivo dessa mesma crença e a poetica imaginação dos nossos avós."

Em janeiro de 1890, consagraram a plena liberdade de cultos e prohibiram á autoridade federal, assim como á dos Estados, "expedir leis, regulamentos ou actos estabelecendo alguma religião ou vedando-a, e a criar differenças entre os habitantes do paiz nos serviços sustentados á custa dos orçamentos por motivo de crenças ou opiniões philosophicas ou religiosas."

Na Constituição de 24 de fevereiro, estatuiram, imperativamente: "Será leigo o ensino ministrado nos estabelecimentos publicos."

Commentando o preceito, um constituinte, e catholico, escreveu:

"Bem avisado andou o legislador, porque, quando o Poder Civil se abalança a legislar sobre a fé, perde a religião muitissimo de sua força e de sua gloria. A Religião é como o amor: nasce espontaneamente; mas, como elle, tambem morrerá depressa, se pretenderem mantel-a pela violencia ou pela coacção."

O **ensino leigo** é um consectario da **liberdade de consciencia**, e esta o apanagio do Estado republicano, do **Estado leigo**. Este desvirtuará os seus fins provendo o **ensino religioso**, mesmo sem preferencias por este ou por aquelle credo, porque o Estado "não cura do fiel ou do crente, mas somente do cidadão."

O argumento contrario, daquelles que defendem a protecção do Estado ao **ensino religioso**, fundado na "esmagadora maioria dos catholicos sobre a minoria dos crentes de outras religiões", não procede: 1º — porque, entre nós, a **separação da Egreja e do Estado** não derivou desse criterio, o que seria absurdo, nem da grande diversidade de seitas, o que justificaria a reforma; mas tão somente correspondeu ás aspirações nacionaes, victoriosas em todas as democracias, "ás homenagens devidas ao principio da **secularização do direito**"; 2º — porque, em materia de **liberdade de consciencia**, como, em regra, em se tratando dos chamados **direitos absolutos**, não póde prevalecer a vontade da **maioria** sobre as prerogativas da **minoria**. **A** liberdade, a honra e a vida do mais humilde dos cidadãos valem tanto quanto a liberdade, a honra e a vida de todos os demais cidadãos da Republica.

A verdade, porém, em todo seu esplendor, é que as **minorias**, as chamadas **elites do pensamento**, é que governam os povos verdadeiramente livres e civilizados.

A brasileiros e estrangeiros assegurou a Constituição (§ 7º do art. 72) a inviolabilidade dos direitos concernentes á liberdade, e a egualdade perante a lei; **sub lege libertas**.

O "ensino religioso" é, indubitavelmente, uma "forma", senão um "prolongamento" do "culto religioso"; e o "Estado leigo" não póde, em face da Constituição, estabelecer relações de dependencia ou de alliança, favorecendo o desenvolvimento deste ou daquelle crédo, desta ou daquella religião:

"A' Republica são extranhos tanto os interesses espirituaes, quanto os negocios materiaes de qualquer Egreja ou confissão", proclamaram os constituintes de 24 de fevereiro de 1891.

A' sombra desses principios, a Nação desfrutava, ha cerca de meio seculo, uma "paz espiritual" invejada por muitos e enaltecida por todas as outras nações.

O Decreto de 30 de abril já poz termo a essa paz espiritual á harmonia da sociedade brasileira, como se vê dos protestos partidos de todos os centros cultos do paiz, das mensagens enviadas a v. ex. solicitando a revogação da medida decretada.

Respondendo a algumas dessas solicitações, v. ex. acastellou a defesa do acto governamental na "faculdade" de ser ministrado o ensino da religião, sem preferencia a este ou áquelle crédo, não soffrendo nenhuma coacção a "liberdade de consciencia", a "liberdade de cultos".

Permitta, porém, v. ex., aos cidadãos aqui reunidos a seguinte ponderação:

— O "art. 9º do Decreto" em apreço dispõe:

"Não é permittido aos professores de outras disciplinas impugnar os ensinamentos religiosos, ou de qualquer outro modo, offender os direitos de consciencia dos alumnos que lhes são confiados".

Da disposição transcripta, resalta, desde logo, a coacção á liberdade de consciencia dos professores, sob o fundamento de garantir os "direitos de consciencia dos alumnos". Si "impugnar" um ensinamento religioso pudesse constituir um dos "modos" de offender os direitos de consciencia, a "lei modelar" que estabeleceu a "liberdade de cultos", lei que, na autorizada expressão de v. ex., "nos enaltece por não encontrar rival nos fastos institucionaes da humanidade", teria sido derogado pelo Decreto de 30 de abril. — Que se deve entender por "impugnar um ensinamento religioso"? — Para responder com acerto, importa precisar a noção desse ensino, do ensino das religiões, collocado pelo Decreto entre as "disciplinas" escolares.

Ora:

A relação desta e das demais disciplinas ministradas nas escolas officiaes é tão intima que se não pode admittir o perfeito conhecimento de umas, abstraindo do conhecimento de outras. — Nas sciencias physicas e mathematicas, na indagação das "causas" e "effeitos" dos phenomenos que nos cercam, nas pesquizas da Historia Geral, da Philosophia e do Direito, a fé", que é a base das religiões, e a "sciencia" podem entrar em antagonismo. Mesmo no dominio puramente espiritual, a diversidade de crenças determina a analyse, a critica, a "impugnação" doutrinaria, a investigação da verdade. Seria, pois, illogico conceituar essa impugnação como offensa aos direitos da consciencia dos discipulos, quando dessa conceituação resulta coarctada a liberdade de consciencia dos Mestres, de cujo cabedal scientifico e prerogativas moraes serve-se o Poder Publico para educação do povo e grandeza moral do Paiz.

Resalta ainda, e mais evidente, o equivoco da justificativa, no allegar-se "a faculdade" de ministrarem os sacerdotes de todas as religiões o ensino de seus respectivos crédos, porque dessa diversidade, desse conflicto de idéas religiosas, do choque dos preceitos fundamentaes desses ensinamentos, nas escolas subvencionadas pelo governo, derivarão, sem duvida, a rivalidade, a discordia entre professores e discipulos, gerando a indisciplina e a desordem, accendendo na alma vibratil da mocidade o fogo das paixões e do fanatismo, males gravissimos de que o Brasil libertou-se, instituindo o regimen republicano o "Estado livre e a Egreja livre", ampliando os horizontes de sua cultura moral com o desenvolvimento e o prestigio de todas as egrejas separadas do Estado, assegurada a "plena liberdade de cultos" e a "plena liberdade de consciencia".

A Revolução de Outubro e os movimentos armados de 1922 e 1924, dos legionarios de 5 de julho, representam a bravura e o civismo de um povo, reivindicando as suas liberdades confiscadas pelos detentores do Poder.

V. ex., republicano e liberal, assumiu perante a Nação em armas, e o confirmou, em notavel profissão de fé, falando as commissões legislativas, o compromisso de assegurar ao povo a posse de sua plena "liberdade de consciencia", louvando, cheio de ufania, a obra gloriosa do Governo Provisorio de 1889.

O Governo Provisorio, sob a chefia de v. ex., attendendo aos reclamos da opinião esclarecida, e deixando evidente a nobreza de suas attitudes, já declarou sem effeito varios decretos.

Debellada a crise politica, mas ainda em plena revolução constructora, empenhado na solução da crise economica, é natural é humano que v. ex. não abranges-se, ao assignar o decreto de 30 de abril, toda a extensão da tormenta ora desencadeada na sociedade brasileira.

Mas:

"No vigor da energia do sentimento juridico de cada cidadão possue o Estado o mais fecundo manancial de força, a garantia mais segura de sua propria duração".

escreveu o autor da "Luta pelo Direito".

A v. ex. a revolução outorgou "poderes discricionarios" para protecção desse manancial de força e de civismo; e o "vigor da energia do sentimento juridico" de um povo decorre da posse plena de suas liberdades.

V. ex., honrando, ainda uma vez, as tradições do povo brasileiro, irá deferir o pedido, revogando o decreto que criou o ensino religioso nas escolas officiaes.

Esperam esse deferimento, em nome da Liberdade, da Egualdade e da Fraternidade; em nome da Paz espiritual da Familia Brasileira.

Rio, 30 de maio de 1931.

Pela "Legião Civica 5 de Junho".

As listas de adhesões acham-se á disposição dos interessados, na séde da "Legião Civica 5 de Julho", á rua Rodrigo Silva, 8, sobrado.

NA CENTRAL DO BRASIL

SERÃO PUNIDOS SEVERAMENTE

Tendo chegado ao conhecimento da directoria da Central do Brasil que funccionarios ha que requisitam passes com abatimento, para si ou para pessoas de sua familia, cedendo depois a estranhos, o director da Central do Brasil expediu circular, affirmando punir com demissão, a bem do serviço publico, áquelle que assim proceder, uma vez provada tal allegação.

VICTIMA DE ACCIDENTE NO TRABALHO

Quando transportava o cofre do trem R2, ficou ferido na mão esquerda o trabalhador da estação D. Pedro II, Alfredo Baptista Moreira, sendo aquelle funccionario da Central do Brasil soccorrido pela Assistencia Publica.

LOTAÇÃO PARA TRANSPORTE DE GADO

O excesso verificado no destino das expedições do gado, na lotação dos trens da Central do Brasil, vão ser calculados com o desconto de animaes mortos em viagem, sem prejuizo do numero de trezentas e vinte cabeças para o calculo da lotação respectiva.

PARA TODOS LEREM

O director autorizou que sejam fixados em logares visiveis ao publico, nas estações daquella ferrovia, cartazes que vão ser distribuidos, sobre as festas a se realizarem no corrente mez.

MAIS DUAS ESTAÇÕES

A E. de F. Noroeste do Brasil communicou á Central do Brasil de que foi aberto ao trafego em geral, no dia 1 do corrente, a estação "Urutago", situada no kilometro 211, da linha tronco, entre as estações da Avanhandava e Pennapolis, bem como ter sido elevado á categoria de estação, o posto telegraphico do kilometro 1|026, entre Piraputan e Aquidauna.

A ECONOMIA E' UM FACTO

A Central do Brasil continua em grandes economias, especialmente na illuminação. Carros ás escuras, plataformas de estações em trevas e tudo assim.

A escuridão é um facto!

PASSAGENS GRATIS

A estação D. Pedro II forneceu, hontem, por conta de varios ministerios, 34 passagens, na importancia de 1:592$200.

Passou a funccionar na 5.ª Divisão, a secção da Memoria Historica e Patrimonio da Central do Brasil.

ESCRIPTORIOS

Com luz, limpeza e telephone. Rua do Ouvidor 56, 1º

Actos do chefe do Governo

Nomeações, exonerações e aposentadorias na pasta da Fazenda — Decretos na Justiça, Trabalho e Viação

Pelo chefe do Governo Provisorio foram assignados os seguintes decretos:

Na pasta da Viação:

Mandando applicar as quotas de arrendamento da E. F. de Bragança nas obras de melhoramentos e conservação da mesma estrada.

Na pasta da Justiça:

Indultando a Manoel Augusto Xavier do Valle, do resto da pena a que foi condemnado pelo juiz federal no Rio Grande do Sul.

Reformando no posto de terceiro sargento o cabo da Policia do Districto Federal Manoel Paulo.

Na pasta do Trabalho:

Exonerando: Joaquim Nunes Tassara, syndico da Junta de Corretores de Mercadorias no Districto Federal; a pedido, o engenheiro Joaquim Dutra da Fonseca, de director do Patrimonio Nacional e nomeando para esse cargo, em commissão, Alvaro de Castilhos, chefe de secção em disponibilidade do Conselho Municipal do Districto Federal.

Concedendo autorização á Sociedade Anonyma Aluminium (IV) Limited, com séde no Dominio do Canadá, para continuar a funccionar na Republica, ficando a mesma sociedade obrigada a cumprir as formalidades exigidas pela legislação em vigor.

Na pasta da Fazenda:

Aposentando: Pedro de Abreu Maia, conferente da Alfandega de Porto Alegre; Amadeu Silva, fiel de armazem da Alfandega do Rio de Janeiro; Jeronymo Lins Pessôa de Mello, fiel de armazem da Alfandega da Parahyba; Francisco de Assis Pinto Freitas, 2º official da Alfandega do Rio de Janeiro; Cosme Augusto Leite, patrão das embarcações da Alfandega de Natal.

Exonerando: João Luiz dos Santos Coelho, fiscal do club de mercadorias no Estado da Parahyba; Appolinario Moreira, pagador da Delegacia Fiscal do Estado do Pará; João Paulino Bacellar, escrivão da collectoria federal de Rio Casca, Minas Geraes; Joaquim Pacheco e Silva, fiscal de club de mercadorias na capital do Estado de S. Paulo, por abandono de emprego; Luiz Cerqueira Monteiro, fiscal de clubs de mercadorias no Estado da Bahia.

Dispensando Braz Balthazar da Silveira, auxiliar technico da sub-contadoria seccional do Districto Telegraphico de S. Paulo.

Removendo: José Joaquim de Paula Netto, 1º escripturario da Delegacia Fiscal do Amazonas para identico logar na Delegacia Fiscal no Estado de S. Paulo; e desta para aquella, o bacharel José Antonio de Souza Carvalho, Oscar Trindade, da sub-contadoria seccional dos Correios em Bello Horizonte para identico cargo na sub-contadoria seccional da Directoria Geral dos Correios; Edgard Bento Salles, da sub-contadoria seccional da Alfandega de Aracajú para identico cargo na sub-contadoria seccional na Recebedoria do Districto Federal; Ary Ferreira Horta, auxiliar da Contadoria Seccional do Ministerio da Fazenda para identico cargo na Estrada de Ferro Therezopolis; Luiz de Macedo Carvalho Junior, auxiliar da sub-contadoria da E. F. Therezopolis para identico logar na do Districto Telegraphico em Nictheroy.

Promovendo na Casa da Moeda: Manoel Ignacio da Silveira a official de 1ª classe; Basilio Francisco Nunes, a official de 3ª classe; Aristides Gomes da Silva, a encarregado da officina de machinas; Rhadamés Palmieri, a official especial; Cypriano Carvalho de Oliveira, a official de 1ª; Emilio Evangelista Tavares, a official de 1ª; Dalmacio dos Santos Martins e Manoel Barradas, a official de 2ª; Ubirajara Pedro Borges, Rubens de Castro Araujo e Antenor de Abreu Costa, a officiaes de 3ª; Renato Pereira Mançores Filho e José Cypriano Barbosa, a aprendizes de 1ª classe. Ainda promovendo Flavio Ruy Burlamaqui Ossanah, a sargento da policia aduaneira da Alfandega de Recife; Dario Guimarães Figueiredo, auxiliar de 1ª da sub-contadoria seccional do Districto Telegraphico de S. Paulo. Edmea da Cruz Secco, a praticante de 1ª na sub-contadoria seccional da Recebedoria do Districto Federal; Armando Orlando, a auxiliar technico da Contadoria seccional no Ministerio da Fazenda.

Nomeando: Salvador Martins, sargento da Policia aduaneira da Alfandega de Uruguayana; João Francisco de Castro, guarda da policia da mesma Alfandega; Waldomiro Martins, marinheiro das embarcações da mesma Alfandega; Hortencio dos Santos, marinheiro da mesma Alfandega; José Lyra de Oliveira, fiel de armazem da Alfandega da Parahyba; Hilton de Oliveira Salgado, despachante da Alfandega de São Luiz; Ildefonso Almeida, pagador da Delegacia Fiscal do Pará; Orlando da Motta e Silva, despachante da Alfandega do Rio de Janeiro; Manoel Oseas de Franca e Silva, fiscal de club de mercadorias no Estado do Pará; Pelagio Lenzi despachante da Alfandega de Itaqui; José Alves da Silva, escrivão da collectoria federal do Rio Casca, em Minas Geraes; Antenor da Silva Brandão, collector federal em Riacho, Espirito Santo; José Augusto Grindley, collector federal de Conceição do Arroio, Rio Grande do Sul; Abdon David Schmit, despachante da mesa de rendas de Itajahy, Santa Catharina; João Evangelista Mendes, 4º escripturario da Alfandega do Rio Grande; para a Casa da Moeda; Bento Ribeiro da Fonseca, official de 3ª classe; Alvaro Bezerra de Andrade, aprendiz de 2ª; Herminio Laffite Filho, aprendiz de 2ª; Lourival Barbosa, aprendiz de 1ª classe.

No Mundo Espirita

"Espiritas vaidosos"

Parecerá um contrasenso mas é uma verdade. Infelizmente tambem nos meios espiritas existe essa maldita herva daninha, a "Vaidade". Porque?... Porque os espiritas são homens como todos os outros e, apesar de lerem e relerem os Evangelhos do Christo, não se apercebem que os seus espiritos ainda se acham eivados desse terrivel mal, herança de existencias anteriores. E, ficam tão obcecados pela vaidade, que a não reconhecem nas suas mais insignificantes manifestações e gestos, na palavra, na oratoria, nas publicações, nas doutrinações e, até nas discussões mais futeis entre a propria familia espirita. Só ha um meio unico e exclusivo de combatel-o e é, o de fazerem o esforço maximo em não se salientarem, não se exhibirem, occultarem sempre o seu nome, e não perguntarem aos seus ouvintes se falaram ou escreveram bem.

E' este o ponto mais difficil de executar e o que melhor lhes ficaria como verdadeiros discipulos do "Christo de Deus".

CENTRO ESPIRITA FE' E CARIDADE

No proximo dia 14 do corrente, ás 13 horas, haverá no Centro Espirita Fé e Caridade uma reunião da directoria para tratar de assumptos referentes á administração em geral.

HOSPITAL ESPIRITA DE PSYCOTHERAPIA

A commissão organizadora desta grande obra espirita, communica por nosso intermedio que continua a reunir-se todas as terças e quintas feiras, das 14 ás 15 horas, no edificio do Lyceu de Artes e Officios, á avenida Rio Branco 174, 2º andar, sala dos professores. Espera obter o apoio de todos os confrades para a execução da grande iniciativa.

Consultorio mediunnico

Continuamos a attender a todas as pessoas que nos consultem, bastando para obter resposta, mandarem-nos nome, edade, residencia e enveloppe sellado e subscriptado, para resposta.

AVISO

O redactor desta secção attende a todos os interessados para effeito de publicações, das 18 ás 19 horas na redacção.

ALBAPENITUM

E' o especifico da GRIPPE

247, R. São Pedro, 247

TOSSE... use

— A X O L —

não é xarope nem injecção. Nas pharmacias.

Senhoras — Usem AGERMOL, preventivo seguro.

Dôr nos rins, figado ou bexiga? Tome HELAL — effeito rapido.

Approvados pelo ministro do Trabalho os estatutos da União dos Operarios Estivadores

O ministro do Trabalho approvou, hontem, os estatutos da Sociedade União dos Operarios Estivadores para o effeito do decreto n. 18.770, de 19 de março deste anno. Na mesma occasião, o sr. Lindolfo Collor assignou a Carta que reconheceu a referida Sociedade como syndicato da classe dos trabalhadores de estiva.

Deferido, assim, o pedido de syndicalização do antigo gremio, estão desde já aquelles auxiliares do trabalho de carga e descarga do nosso porto amparados pela nova lei.

E' o primeiro syndicato reconhecido pelo governo.

EM BENEFICIO DOS INDIGENTES

Festival promovido pela União de Senhoras Auxiliadoras do Hospital Evangelico

Realiza-se, hoje, 5 de junho, o festival organizado em prói dos indigentes que têm recebido sempre o apoio e tratamento das referidas senhoras, cujos esforços serão, certamente, compensados, pois o programma artistico e a sympathia que os intuitos desta realização inspiram — levarão aos salões do Club Gymnastico Portuguez todas as pessoas que se interessam pela pratica do bem — soccorrendo assim aos que soffrem.

Publicamos o programma do referido festival — assegurando, desde já que, não só pelos elementos que nelle tomam parte como pelo devotamento da commissão organizadora, que a noite de hoje será de real satisfação para todos quantos comparecerem ao Club Gymnastico Portuguez.

De inquilino a proprietario! Eis o que proporciona aos seus assignantes, pelo grande sorteio que agora instituiu, o DIARIO CARIOCA. Consulte as bases deste certamen.

Os ladrões assaltaram a "Casa Prata"

Os ladrões continuam assaltando em pleno coração da cidade. Mais um assalto dessa natureza temos a registrar. O estabelecimento visitado, desta vez, foi a Casa Prata, situada á rua do Theatro n. 11. Em suas declarações á policia, o seu proprietario, julga que os assaltantes entraram pelo telhado do predio contiguo, que ora se acha desoccupado, e dahi passaram para o mencionado estabelecimento, onde roubaram mercadorias no valor de 5:000$$0$.

A machina registradora, tambem foi arrombada, retirando dali, os ladrões, apenas a quantia de 124$00, que, era toda a importancia que ali se encontrava. A queixa foi apresentada ao commissario Ribeiro de Sá, pelo dono da casa que é o sr. Salustiano Prata, sendo tomadas providencias requeridas pelo caso.

Um dos premios do novo sorteio do DIARIO CARIOCA é uma excellente "Refrigeradora", da General Electric. Verifique as condições do nosso grande certamen.

NA GUARDA NOCTURNA DE MADUREIRA

O que vem occorrendo de anormal no 23.º districto

Chegou ao nosso conhecimento, a existencia de irregularidades na Guarda Nocturna do 23º districto, onde, ultimamente, vêm sendo levadas a effeito, discussões que culminam em escandalos, como se deu na noite de 3 de maio ultimo, quando o fiscal Alcebiades Machado, desacatou o ajudante Justino de Carvalho, á presença do commandante Oscar de Albuquerque, sem que deste houvesse partido a menor providencia repressiva de tal desattenção á sua autoridade hierarchica, como que cooperando na desordem ali implantada por conveniencias que desdizem do credito da autoridade que ao invés de manter-se alheia as facções criadas entre si, fomenta um partidarismo indecoroso para sua posição, como que desejando a continuidade de desmandar em prejuizo do serviço publico.

Tanto fundamento têm taes irregularidades, que, ao que ainda nos informaram, o sr. chefe de policia convidou o commandante Oscar de Albuquerque para, amanhã, na Policia Central, esclarecer as denuncias em que está envolvido o seu nome.

Por certo que o sr. Baptista Luzardo, uma vez sciente de taes factos, e apurando a veracidade dos mesmos, tomará as devidas providencias, saneando e moralizando a Guarda Nocturna do 23º districto policial.

Quer possuir uma apolice-renda de seguro de vida d'"A Equitativa"? O DIARIO CARIOCA vae distribuir uma entre os valiosos premios do seu sorteio, que ascendem a um total de cincoenta contos.

ACIDUROL collossal remedio portuguez contra arthritismo e rheumatismo

SECÇÃO CINEMATOGRAPHICA

Contra os jornaes clandestinos

Os directores da "A Nota", chamados á policia

O 4.º delegado auxiliar, nestes ultimos tempos tem recebido uma serie de queixas contra diversos jornaes clandestinos, que se editam nesta cidade.

As queixas visavam pedir providencias no sentido de terminar os processos usados pelos seus directores para arranjar dinheiro.

Ultimamente chegou ao conhecimento do dr. Salgado Filho, que os directores da "A Nota", Leonel Ramos e Waldemar Cardoso, vinham usando de meios inconfessaveis para extorquirem dinheiro dos incautos.

Procurando apurar a idoneidade dos directores da "A Nota", soube que se tratava de dois individuos inescrupulosos, que lançam mão de todos os meios e modos para angariar dinheiro.

Waldemar Cardoso, com especialidade, apurou a policia ser um individuo de passado sujo, vivendo de explorar politicos, tendo ha muito profissão certa, desde que foi demittido de servente que era da Repartição dos Correios.

Tendo ainda sido apurado que os directores da "A Nota" vinham atacando os dirigentes do Lloyd Brasileiro, porque os mesmos negaram a dar certa quantia por elles pedida.

Assim, com o fim de terminar taes abusos, o 4.º delegado auxiliar mandou chamar á sua presença os dois espertalhões, scientificando-os do que havia apurado e fel-os scientes das providencias que serão tomadas caso prosigam nas chantagens que vêm pondo em pratica.

A medida tomada pelo dr. Salgado Filho é digna de menção, pois vem pôr cobro a serie de extorsões praticadas por elementos do jaez dos directores da "A Nota".

Gorillas que raptam mulheres!

Corre uma lenda no Congo Belga a respeito de uma tribu que entrega annualmente, em sacrificio do seu rhito para aplacar a colera dos orangotangos, e evitar que elles invadam as suas aldeias, uma das suas mulheres.

Tendo a Congo Pictures Ltda. organizado uma expedição cinematographica áquellas paragens, e sabendo dessa lenda foi ter á zona e lá encontrou de facto essa tribu, chegando mesmo no dia em que se ia realizar um daquelles sacrificios, que mais uma vez se consummaria, não fosse a intervenção dos caçadores que mataram a féra, quando esta já se apossara da mulher que lhe era destinada. Nesse film o facto se passa com detalhes, o que o torna interessantissimo, além de instructivo no mais que diz respeito a essa viagem ao coração da Africa. O Programma Serrador adquiriu esse film — "Ingagi" — e vae exhibil-o aqui no Rio e em São Paulo.

"ESTE MUNDO LOUCO"

Eis o que veremos no Eldorado a partir de segunda-feira, a fascinante Kay Johnson ao lado do seu amado em "Este mundo Louco"

Harold Lloyd é voluvel com as mulheres...

Na vida intima, na sua vida de casado, parece que Harold Lloyd não é muito voluvel.

A prova está no facto de que ha muito tempo, ha muito tempo mesmo, não se ouve falar em divorcio para o grande astro comico.

Nos films, porém... Ora vejam uma coisa: durante muito tempo, a companheira de Lloyd, nos films, foi Jobyna Ralston, a adoravel mulherzinha de Richard Arlen.

E quando todos pensavam que o grande comico ficaria mesmo, definitivamente, com a interessante pequena, eis que elle muda, inesperadamente, passando a trabalhar com Barbara Kent, uma novidade descoberta por elle...

Certo, o publico e o proprio Harold não perderam com a troca, mas o artista deu uma demonstração publica do quanto é voluvel, variavel...

E' Barbara Kent, — por signal uma pequena do outro mundo — quem acompanha Lloyd em "Haroldo Trepa-Trepa", o seu mais recente film e o trabalho que a Paramount muito breve vae apresentar ao nosso publico. No meio de todas as loucuras que Harold faz.

Barbara apparece como um risonho raio de sol, seductor e irresistivel...

"Haroldo Trepa-Trepa", sem duvida alguma o maior film comico do anno, um film em que tudo é engraçado e em que as tragedias são postas de lado, vae apparecer para empolgar o publico, para deliciar as nossas platéas e os "fans" cariocas verão, sem que alguem precise dizel-o, que o cinema não tem no anno corrente, nem nunca teve no passado, um film tão engraçado e tão movimentado quanto esse...

Clara Bow poderá ser vista e ouvida segunda-feira proxima

Para quem gosta do que é bom, nenhuma noticia póde ser mais agradavel nem mais interessante do que essa que nos dá, agora, a Paramount, a marca das grandes novidades: Clara Bow, tambem conhecida entre os rapazes elegantes como Clara, a Boa, estará, segunda-feira, no cartaz do Imperio, como figura principal do seu mais recente e mais estupendo film: "A Indicadora do Cinema", uma comedia em que ella, tão habituada a seduzir homens e fazer galaticas, tem a seu cargo a movimentação de um argumento que, francamente, é o mais interessante de todos os argumentos de comedia já entregues a uma menina...

A Clara Bow de "Cabellos de fogo", a Clara de "Segura o teu homem" e de tantos outros films, famosos, reapparece em "A Indicadora do Cinema", mas de que fórma! Multiplicada por si mesma, poder-se-ia dizer... Seduzindo, maravilhando, "fazendo traquinadas e revolucionando o mundo e a cabeça da humanidade, a pequena "flapper" da Paramount faz o que nunca mulher alguma fez no cinema.

"A Indicadora de Cinema" é uma comedia fadada a successo. Sobre isso não temos duvida, tanto é verdade que o publico, mórmente o publico carioca, dá tudo para contemplar um sorriso de Clarinha.

"Anjos das Selvas", uma historia de amor, em um ambiente de poesia!...

Ainda éste mez, em um dos grandes cinemas da Cia. Brasil Cinematographica, iremos assistir "Anjo das selvas", um film que nos proporcionará fortes emoções e deslumbrará nossos olhos, com o portentoso espectaculo da prodigiosa Natureza californiana!... Trama delicadissimo, ambiente de poesia, interpretes escolhidos, o film promette muito em emoções, muito em deslumbramento. Sua figura central é anna Harding, uma predestinada da arte, idolo da Broadway, onde, agora, ainda por occasião da "première" do film, provocou o maior triumpho da quinzena... Essa loira linda vae seduzir o Rio inteiro!

Continua a temporada do ciume...

A temporada do ciume continua e continuará emquanto em cartaz estiver "O Café do Felisberto", o grande film de Maurice Chevalier, apresentado pela Paramount.

Nada mais natural. Chevalier, virando por completo a cabeça das mulheres, seduzindo quantas damas o vêm, deve, naturalmente, despertar ciumes em quantos noivos e maridos andam por ahi.

A maior frequencia aos salões onde se exhibe um film de Chevalier é e sempre será feminina e isso é motivo para que os homens sintam um pouco, um pouquinho de dor de cotovello...

E, ao que parece, a temporada do ciume não acabará tão depressa, por isso que o publico, affluindo como afflue ao Imperio e ao Eldorado, obriga a Paramunt a conservar o film naquelles dois cinemas.

Theatro Recreio
Empresa A. NEVES & Cia.
HOJE — A's 7 3|4 e 9 3|4 — HOJE
Formidavel espectaculo em homenagem ao Fluminense — F. C. —
Commemoração das 50 representações da monumental revista
Brasil do Amor!...
com o novo e interessante quadro:
MILAGRE DE SANTO ANTONIO
Tomam parte: MARGARIDA MAX, MESQUITINHA e todo o precioso conjunto
DOMINGO — Matinée, ás 2 3|4

QUE ESTA' PERCORRENDO EM TRIUMPHO AS GRANDES CAPITAES MUN DO !

2ª-feira ESTRÉA no Palco
com o formidavel e estupendo
GORDON - STRETTON - JAZZ
ELDORADO

THEATRO SÃO JOSÉ
Empresa Paschoal Segreto
HOJE — A's 3,40 e 8,45 — HOJE
Mais duas representações do espirituoso sainete em 2 quadros, original de Mario Florent:
AMIGOS DO PEITO
pela "Grande Cia de Sainetes"
Na téla: O querido astro
CHARLES FARREL
no lindo romance da Fox "LILIOM"
DOMINGO — Exhibição especial deste film, as 10 horas, Poltronas: 2$100.
2ª-FEIRA — O idolo do mundo:
MAURICE CHEVALIER
no film Paramount
"O CAFE' DO FELISBERTO"
No palco: — O sainete em 3 actos
"O Filho de David"
adaptação de Duarte Ribeiro

DR. APRIGIO DOS ANJOS
ADVOGADO
RUA QUITANDA, 47
2.º andar - Sala 11
Telephone 4-5485

Theatro REPUBLICA
COMPANHIA PORTUGUEZA DE REVISTAS JOSE' CLIMACO
HOJE — A's 7 3|4 e ás 9 3|4 — HOJE
"O DIA DAS ROMARIAS"
Dois actos e 17 quadros dos encantos poeticos de Portugal. Com a enternecedora apotheose ligando os dois paizes irmãos: BRASIL E PORTUGAL
ALTAR DAS DUAS PATRIAS
MARAVILHA — das — MARAVILHAS
O maior e mais barato espectaculo do Rio
Poltronas . . . 6$000

Auzenda de Oliveira, fulgurante vedette.

Aoelina Fernandes rainha do fado.

AMANHÃ — A's 7 3|4 e 9 3|4
"O DIA DAS ROMARIAS"
DOMINGO — Ultima matinée, com esta maravilhosa revista — A SEGUIR — Festas commemorativas do 7.º Centenario de
SANTO ANTONIO DE LISBOA

TRIANON — GRANDE COMPANHIA PROCOPIO FERREIRA
Sessões ás 8 e 10 horas
HOJE — HOJE — HOJE
O SEGREDO DE PROSPERO
Um successo enorme, palpitante, absoluto.
PROCOPIO
maravilhoso na interpretação de "PROSPERO", o garçon modernissimo e opportuno.
AMANHÃ — VESPERAL ELEGANTE, ás 4 HORAS
Terça-feira, 9
Mais um exito formidavel de PROCOPIO
na original e engraçadissima comedia do consagrado escriptor
VIRIATO CORRÊA
"BONBONZINHO"

CLINICA SO' DE SENHORAS
Dr. Octavio de Andrade — Especialista: Hemorrhagias uterinas, atrazos, regras escassas, suspensão, doenças de ovarios, etc., sem operação e sem dôr. Horario das 9 1|2 ás 11 horas e de 1 ás 5 horas. Tel. C. 1591. Largo de São Francisco, 25, sob.

INDICADOR PROFISSIONAL

Dr. Alvaro Moutinho
Doenças dos rins, bexiga, prostata, etc. Cura rapida, sem dor.
GONORRHE'A
aguda ou chronica e suas complicações no homem e na mulher, prostatites, cystites, orchites, inflammações do utero, ovarios, etc. Tratamento pela electricidade. Diathermia, Darsonvalização, Ozonothermia, Estreitamento da Urethra.
IMPOTENCIA
8 ás 18 — Buenos Aires, 77-1º.

HERNIAS - HYDROCELLES (Quebraduras)
Cura radical sem operação, sem dôr e sem prejuizo das occupações.
FRAQUEZA SEXUAL
Tratamento especial e moderno
DR. PEDRO LUZ
ex-assistente da S. C. Misericordia do Rio de Janeiro — Espec. em vias urinarias — Cura radical da blenorrhagia.
PHARMACIA LUZ — RUA FREI CANECA, 42.
PHONE: 2-2950
Das 8 ás 10 e das 16 ás 19 hs.

Clinica Medico-cirurgica
DR. AMERICO CAPARICA
Consultorio: Rua Visconde do Rio Branco, 31 (sobrado).
DIARIAMENTE DAS 3 A'S 7 HORAS.
TELEPHONE: 2-2959.
Residencia — Rua Riachuelo, 59.
TELEPHONE: 2-7894.

DR. JOSE' DE ALBUQUERQUE
DOENÇAS SEXUAES NO HOMEM
Diagnostico causal e tratamento da
IMPOTENCIA em moço, Rua Carioca, 22. De 1 ás 6.

Dr. Giovanni Infante
Tuberculose (Tratada pelo methodo Maragliano) — Syphilis — Molestias venereas da pelle — Impotencia
—::— CONSULTORIO —::—
Rua Ramalho Ortigão, 9, 1º andar, Sala, 1 — Telephone, 2-6132.
Das 9 ás 11 e das 4 ás 7 horas.
Residencia: ITAJUBA' HOTEL
Telephone: 2-3590.

DR. DUARTE NUNES
Orgãos genito-ourinarios (ambos os sexos)
Gonorrhéa e suas complicações.
Rua S. Pedro, 64 — Das 8 ás 18.

CASA DE SAUDE SÃO SEBASTIÃO
RUA BENTO LISBOA, 169
Situada no local mais aprazivel desta cidade. — Aberta á clinica de todos os senhores medicos. — OPERAÇÕES E PARTOS — Pavilhão especial para convalescentes — REGIMEN ALIMENTARES — DUCHAS — RAIO X — RAIOS ULTRA-VIOLETA. — Diaria desde 15$000. — Direcção: Luiz Simões Corrêa director; dr. Alcides Senra director medico.
TELEPHONES: 5-4001 e 5-1002.

GONORRHÉA
aguda, chronica e complicações: tratamento indolor sem processos mecanicos ou causticos de inconvenientes, do momento, dor e futuros callos e incurabilidade. Clinica do dr. Coelo Barcellos, assistente da Fac. de Med. Longa pratica da especialidade — technica de Boerner, Nagelschmitd, Berlim e Kowerschik, Vienna. Das 9 ás 11 e 3 ás 6. Av. Rio Branco, 55 (1º). Tel. 3-001.
AVISO — pela rapidez da cura e amplitude das installações, preços muito reduzidos.

DR. JULIO DE MACEDO
DOENÇAS VENEREAS
Cirurgia geral com especialidade das VIAS URINARIAS e dos ORGÃOS GENITAES no homem e na mulher. Tratamento da GONORRHE'A e das suas complicações: prostatites, cystites, orchites, estreitamentos, impotencia, etc. Dos cancros molles e adenites; syphilis. Diathermia — Raios ultra-violetas. Correntes faradicas e galvano faradicas. Rua da Carioca, 54-A. Horario das 8 ás 18. Telephone: 2-3051.

CONCERTADOR de Calçado — JA' JA' — Saltos 2$000; meias solas e saltos. 7$000; solas inteiras e saltos 10$000. Praça Tiradentes, 52.

CLINICA DE SENHORAS do Dr. Cesar Esteves — faltas, hemorrhagias, colicas, atrazos, etc., sem operação e sem dôr, diathermia. Largo de São Francisco, 25, de 9 ás 11 e de 1 ás 5. Gratis ás senhoras pobres.

100$ DENTADURA SIMPLES
Corôas e bridges de ouro por preços populares.
Orçamento gratis.
Facilita-se o pagamento — 30 annos de pratica. Inst. Espec. de Prothese Dentaria.
79 — Rua Buenos Aires — 79
(Das 8 até 18 horas)

Policia Militar do Districto Federal

ASSISTENCIA DO PESSOAL

Serviço para hoje:
Uniforme, 6º.
Superior de dia, major Campos; official de dia ao quartel general cap. Castello; medico de dia, 2º ten. dr. Farias; medico de promptidão, 2º ten. hon. dr. Mendonça; pharmaceutico de dia, ten. Aguiar; dentista de dia, civil Nataldo; interno de dia, academico Pulcherio; ronda com o superior de dia, 2º ten. Escudero; guarda da Policia, 2º ten. Machado; guarda da Amortização, ten. Jacintho; guarda da Moeda, 2º ten. Gastão; guarda do Thesouro, ten. Fernando; promptidão no quartel general, asp. Olympio; ronda especial, sargentos, Ayres, Sergio e Ribeiro; ronda de empregados, sargentos Amarante França, da A. P.; Cassiano, da Cont.; Lago, do 3º B. I.; Abdias, da I. C.; Athayde, do 1º B. I. e Estrellita, do E. P.
Auxiliar do official de dia ao Q. G., sargento Amarante; enfermeiro de promptidão ao Q. G., Mendes; musica de promptidão, a do 1º B. I.; piquete ao quartel general, 2 corneteiros do 2º B. I.; ordens á Assistencia do Pessoal, 2 praças da Cia. Mtrs.; motocyclista de dia, soldado Waldemiro.

NOS CORPOS

Dia — No 1º batalhão, cap. Werneck; no 2º, cap. Djalma; no 3º, cap. Odorico, no 4º, cap. Domingos; no 5º, cap. Ashton; no 6º, cap. Sabino; no Regimento de Cavallaria, 1º ten. Lucena; no C. de S. Auxiliares, 1º ten. J. Santos; na C. de Metralhadoras, 1º ten. Vicente.
Promptidão — Ten. P. Santos; asp. Jayme; 2º ten. Jacarandá; 1º ten. Raymundo; asp. Azevedo; 2º ten. Araujo; 2º ten. Alvarez.

CORPO DE BOMBEIROS

Serviço para hoje:
Director de serviço, cap. Bruno; official de dia, 1º ten. Edmundo; auxiliar de dia, 2º ten. Ladeira; 1º soccorro, cap. Alexandre; 2º soccorro, 1º ten. Forni; manobras, 2º ten. Gomes; medico de dia, 1º ten. dr. Laclette; medico de emergencia, cap. dr. Lobo; interno, academico Pombo; dia á pharmacia, major Herminio.
Folgam os commandantes das estações Cáes do Porto e Meyer.

COMMISSARIO RANGEL
Recebe encommendas para Victoria á Rua Senhor dos Passos, 53.
Telephone 4-0749

INFORMAÇÕES COMMERCIAES

CAMBIO

3 19|32 a 3 17|32 d.

O mercado de cambio abriu hontem frouxo e em declinio bastante accentuado. O Banco do Brasil e os estrangeiros sacavam a 3 19|32 d. e compravam a 3 5|8 d., pagando o dollar a 13$560.

Em seguida, os bancos estrangeiros recuaram a 3 9|16 d., bancario e a 3 19 32 d., particular com dinheiro para o dollar a 13$700.

Nova oscillação de baixa accusou o mercado, recuando esses bancos a 3 17|32 d. em condições nominaes.

Por ultimo, achava-se mais calmo e ficou no primeiro fechamento com o bancario á 3 17|32 d. e o particular a 3 9 3|16, com dinheiro a 13$800 o dollar.

O Banco do Brasil não alterou sua taxa.

OS BANCOS AFFIXARAM AS SEGUINTES TAXAS PARA COBRANÇAS

A 90 d|v. — Londres a 3 17|32 a 3 19|32 (libra 67$964 a 66$782); Paris a $541 a $551; Nova York, 13$800 a 14$; Canadá, 13$870.

A vista — Londres, 3 1|2 a 3 9|16; (libra 68$571 e 67$368); Paris, $543 a $553; Italia, $725 a $738; Portugal, $623 a $639; Provincias, $628 a $639; Nova York, 13$845 a 14$040; Canadá, 13$970; Hespanha, 1$320 a 1$360; Provincias, 1$300; Suissa .... 2$685 a 2$735; Buenos Aires, papel, 4$185 a 4$400; Montevidéo, 8$400 a 8$580; Japão, 6$900; Suecia, 3$720 a 4$750; Noruega, e Dinamarca, 3$750 Hollanda, 5$570 a 5$672; Belgica, papel, $380 a $393; ouro, 1$930 a 1$964; Slovaquia, $412 a $416; Allemanha, 3$290 a 3$360; Austria, 1$955 a 1$965; Rumania, $084 a $085; Chile, 1$695 e vales-café, $543 a $553, por franco.

SAQUES POR CABOGRAMMA

A vista — Londres, 3 3|64; Paris, $550; Italia, $734; Nova York, 14$000 a 14$030; Canadá, 14$000; Suissa, 2$720; Belgica, papel, $992; Portugal, $631; Hespanha, 1$365; Hollanda, 5$630; Suecia, 3$760; Noruega e Dinamarca, 3$760; Allemanha, 3$310; Buenos Aires, papel, 4$310; Montevidéo, 8$410; Japão 6$930 e Slovaquia, $418.

Vales ouro

O Banco do Brasil fez hontem, a remessa dos vales para a Alfandega, a taxa de 7$561, por mil réis ouro.

MERCADO DE TITULOS

Foram negociados hontem na bolsa os seguintes titulos:
Apolices:

1 D. Emissões port.	730$
5 Idem, idem	727$
71 Idem, idem	726$
50 O. Thes. 1:000$ 1930	927$
35 Idem, idem	925$
2 Thes. Minas 200$	788$
2 Idem, 500$	788$
37 Idem, 1:000$	790$
150 Idem, idem	789$
63 Idem, idem	788$
19 Estado do Rio 4%	70$
Municipaes:	
25 Emp. de 1906 port.	143$
5 Emp. de 1914 port.	143$
44 Idem de 1917 port.	139$
240 Idem de 1931 port.	160$
30 Idem, idem	164$
722 Idem, idem	165$
2 Idem, idem	170$
25 Idem, idem	167$
28 Dec. n. 1933 port.	180$
3 Dec. n. 2093 port.	185$
40 Idem n. 3264 port.	142$5
420 Idem, idem	143$
Acções:	
16 Banco do Brasil	365$
10 Banco do Commercio	92$
37 Banco dos Funccionarios	39$
20 Docas de Santos port.	240$
80 Docas de Santos port.	237$
100 Docas de Santos nom.	237$
Debentures	
500 Docas de Santos	177$

CAFE'

TYPO 7, 20$300

O mercado de café abriu e funccionou, hoje, ainda em bôas condições de firmeza, embora não tendo accusado maiores negocios sobre o disponivel.

Cotou-se o typo 7, na taboa, á base de 20$300, por arroba, e as vendas realisadas, na abertura, foram de 3.321 saccas e durante o dia 823, no total de 4.144 ditas.

O mercado fechou ás 12 horas, bem collocado e com tendencias ainda favoraveis.

COTAÇÕES

Typos	Por arroba
Typo 3	23$500
Typo 4	22$700
Typo 5	21$900
Typo 6	21$100
Typo 7	20$300
Typo 8	19$300

Pauta semanal, 1$330 por kilogramma.

Imposto mineiro — 4$567 por 15 ouro, por sacca.

— Em Nova York, a Bolsa accusou alta de 1 a 2 pontos e baixa de 1 a 4 nas opções do fechamento anterior.

O MOVIMENTO ESTATISTICO FOI O SEGUINTE

Entradas 19.650 saccas, 5.136 pela Leopoldina; 8.632 pela Central do Brasil, e 5. 882 pelos Armazens Reguladores e Autorisados.

—Desde o 1º do mez entraram 56.212 saccas; média 18.737; desde o 1º de julho 4.209.943; média 12.202; idem, no anno passado, 2.827.378 ditas.

—Embarques 14.040 saccas, sendo 12.750 para os Estados Unidos e 1.290 por cabotagem.

—Desde o 1º do mez foram embarcadas 41.408 saccas; desde o 1º de julho 4.105.035; idem, no anno passado, 2.626.937, ficando em "stock" 270.192; idem, no anno passado, 301.999 ditas.

— O mercado de Santos funccionou, calmo, dando o typo 4 á base de 17$500 por 10 kilos.

Vendas 6.500 saccas a termo.

Entraram, nesse mercado 35.300 saccas; saidas não houve; foram embarcadas 9.375, ficando em stock 1.117.497, contra 1.153.201 ditas, no anno passado.

Passaram, por Jundiahy, com destino á Santos, 19.000 saccas.

ALGODÃO

Firme, com cotações inalteradas e alguns negocios registrados, abriu e funccionou hontem o mercado disponivel de algodão.

O movimento estatistico foi o seguinte:

	fardos
Entradas — Não houve.	
Sairam	397
Stock	4.593

As cotações de hontem foram as seguintes:

Preços para 10 kilos:

Fibra longa: — Seridó:	
Typo 3	41$500
Typo 5	40$500
Fibra media — Sertões:	
Typo 3	39$000
Typo 5	36$000
Ceará:	
Typo 3	38$000
Typo 5	35$000
Fibra curta — Mattas:	
Typo 3	37$000
Typo 5	33$000
Paulistas:	
Typo 3	33$500
Typo 5	31$000

O mercado a termo não funccionou.

ASSUCAR

Sem modificação em sua posição abriu e funccionou hontem o mercado disponivel de assucar, destituido de importancia.

O movimento estatistico foi o seguinte:

	Sacca
Entradas — Não houve.	
Saidas	8.838
Stock	463.542

As cotações para hontem foram as seguintes:

PREÇOS PARA 60 KILOS

Branco crystal	37$000	38$000
Branco 1º jacto	Não ha	nic.
Branco 3ª sorte		
Mascavinho	33$000	35$000
Crystal amarello	34$000	35$000
3º jacto		nic.
Mascavo	28$000	30$000

Carne verde

Vigoraram hontem os seguintes preços de carne verde:
São Diogo — 1$040 a 1$140.
Anglo — 1$100.
M. Modelo — 1$140.

CENTRO COMMERCIAL DE CEREAES

De accordo com o boletim fornecido pelo Centro Commercial são os seguintes os preços para a semana.

ARROZ:		60 kilos
Agulha Esp. (brilhado)	64$000	65$000
Idem sup. (brilhado)	56$000	58$000
Idem Especial	46$000	48$000
Idem, Superior	40$000	42$000
Idem, Bom	34$000	36$000
Idem, Regular	26$000	28$000
Idem Japonez, Especial	38$000	40$000
Idem, idem 1ª	34$000	36$000
Idem, idem de 2ª	30$000	32$000
Idem, Regular	26$000	28$000
Idem typos Japonezes, bons	26$000	28$000
ALFAFA:		Kilo
Nacional ou Estrangeira	$300	$380
AMENDOIM:		25 kilos
Em casca	16$500	17$000
ALHOS:		Cento
Nacionaes	—	—
Estrangeiros	9$000	9$500
ALPISTE:		Kilo
Nacional	1$650	1$700
Estrangeiro	1$850	1$900
ARARUTA:		Kilo
Araruta	—	—
BACALHAU:		58 kilos
Especial		Nominal
Superior	180$000	200$000
Escamudo		Nominal
BANHA		Caixa
De Porto Alegre e Laguna	180$000	195$000
De Itajahy	188$000	190$000
BATATAS:		Kilo
Do Interior	$560	$600
Do Sul	—	
Estrangeiras	$760	$780
FARINHA DE MANDIOCA 50 k.		
Fina, P. Alegre	20$000	21$000
Entre-Fina	16$000	16$500
Grossa	14$000	14$500
ERVILHAS:		Kilo
Ervilhas	2$500	2$600
CEBOLAS:		Kilo
Nacionaes	$660	$700
Estrangeiras	—	—
FEIJÃO:		60 kilos
Preto Especial Mineiro (novo)	23$000	24$000
Preto Bom, Porto-Alegre	2$000	21$000
Branco	18$000	20$000
Manteiga (novo)	34$000	36$000
Fradinho nacional	30$000	32$000
Fradinho nacional	37$000	38$000
Idem estrangeiro	Não ha	
Cores não esp.	20$000	24$000
GRÃO DE BICO:		Kilo
Grão de Bico	2$600	2$800
LENTILHAS:		Kilo
Lentilhas	$560	$600
LOMBO:		Kilo
De porco salgado (Mineiro)	2$300	2$500
De porco salgado (do sul)	2$100	2$300
HERVA MATE:		Kilo
Herva-mate	$700	$800
MANTEIGA:		Kilo
Do Interior	5$600	6$200
Do Sul	—	—
MILHO:		60 Kilos
Cattete vermelho	13$000	13$500
Amarello	12$000	12$500
Mesclado	10$500	11$000
Cunha dente de cavallo	—	—
POLVILHO		Kilo
Do Norte	$480	$520
Do Sul	$400	$440
TAPIOCA		Kilo
Tapioca	$900	1$200
TOUCINHO		Kilo
Mineiro	2$200	2$400
Paulista	2$800	2$900
Fumeiro	2$900	3$000
XARQUE		Kilo
Mantas puras — Rio da Prata	2$800	3$100
Mantas puras — Nacional	2$600	3$000
Patos e mantas — Rio da Prata	2$400	2$700
Patos e mantas — Nacional	2$100	2$500

CAPITAL 100 REIS

Diario Carioca

INTERIOR 200 REIS

Director : J. E. DE MACEDO SOARES

Anno IV — Numero 901 ‖ Rio de Janeiro, Sexta-feira, 5 de Junho de 1931 ‖ Anno IV — Numero 89.

Tres pessoas feridas num choque de vehiculos

Pela praia de Botafogo corria, pelo mesmo sentido, o bonde n. 61 da linha "Praia Vermelha" e o tricycle n. 32, de transporte de meudos, dirigido pelo seu proprietario Carlos Augusto.

Em frente ao predio n. 266, o tricycle, ao desviar-se do automovel particular n. 1.676, que se encontrava parado, foi chocar-se com o bonde, atirando ao sólo o soldado do 3º Regimento de Infantaria, Raul Penna, que viajava no estribo lo tramway, bem como imprensou as pernas do guarda-civil Ipsen Lamarão .

Perdendo a direcção, o tricycle foi ainda chocar-se com o automovel 1.676, virando, ficando ferido o seu conductor Carlos Augusto.

Os tres feridos foram soccorridos pela Assistencia.

O motorneiro e o conductor foram conduzidos para a delegacia do 7º districto.

Vae ser fundado o Centro dos Servidores do Povo

Está marcada para o dia 7 do corrente uma grande reunião, na séde social do Centro dos Operarios e Empregados da Light, á rua Visconde de Itaúna n. 25, ás 14 horas, de todos os empregados em cafés, bars, botequins e leiterias desta capital, para serem assentadas as bases da formação de uma associação de classe, que denominar-se-á Centro dos Servidores do Povo.

O sr. ministro do Trabalho já prometteu todo o seu apoio nesse sentido, havendo tambem offerecimentos outros, da parte de mais duas associações. A organização dos estatutos da novel agremiação está entregue a um advogado de renome nos auditorios desta capital, os quaes obedecem ás normas estatuidas no decreto numero 19.770, da lei Syndical. Na proxima assembléa, será eleita uma directoria provisoria, e tratados importantes assumptos de interesse dos associados.

Eleição da 1.ª Directoria da Cooperativa Nacional de Lacticinios

Realiza-se hoje, ás 3 horas da tarde, na séde do Centro de Commercio de Leite, á rua nos Andradas, 53, a eleição da 1ª directoria da Cooperativa Nacional de Lacticinios, em organização.

Nessa mesma occasião serão lidos e approvados os estatutos que deverão reger esse novo Entreposto de leite.

Os proprietarios de leiterias, fartos de serem explorados pela Hygia, Nevada e Companhia Mineira, resolveram acabar com os intermediarios nos seus negocios e tendo á frente as figuras valorosas de João Gonçalves Lima, Manoel Lopes Victor, Joaquim Marques, Carlos Gallo de Oliveira, Francisco Cruz, Estrella de Campos, Domingos de Araujo, G. Guimarães e outros, levaram avante essa iniciativa de utilidade para todos.

Todos os interessados deverão comparecer a essa reunião.

Os ladrões infestam a cidade

Mais um estabelecimento assaltado. Mysterio em torno do arrombamento de um cofre. As providencias da policia

Tão frequentes têm sido os assaltos ultimamentes verificados, que, se tem a impressão de ser o Rio, uma terra despoliciada.

A sautoridades do 15º districto, registraram, hontem, a queixa apresentada pelos chefes da firma Gebran Haddad, estabelecida á rua Mariz e Barros n. 207, com o armarinho denominado "Ao Bello Sexo".

Na queixa á policia os prejudicados affirmam que os meliantes, para levarem a effeito os seus planos, penetraram no estabelecimento pelo telhado, depois de terem arrombado duas taboas do forro...

COMO FOI ARROMBADO O COFRE

Segundo as declarações das victimas, os ladrões, uma vez no interior da casa, trataram de derrubar um cofre grande e velho ali existente.

Para isso elles forraram o chão com peças de flanella, jogando-o em cima, depois trataram de arrombal-o.

Nesse tocante o caso precisa ser bem esclarecido pela policia, pois os chefes da firma, nada sabem explicar a esse respeito, desconhecendo o modo como o arrombamento foi praticado, havendo, entretanto, desconfiança de ter sido por meio de algum apparelho electrico, por não ter havido ruido, o que não succederia com o "pé de cabra" ou qualquer instrumento identico, que decerto faria barulho, despertando logo a attenção dos vizinhos, que dariam alarma.

UM PONTO A ESCLARECER

Terminada a "operação" os ladrões sairam pela porta que dá para o quintal, sem serem presentidos.

Só pela manhã, quando o sr. Gebran, abriu o estabelecimento foi que deu pela coisa e tratou logo de se communicar com as autoridades do 15º districto.

Compareceu ao local o investigador Claudionor, que iniciou as suas pesquizas e syndicancias em torno do occorrido, solicitando o comparecimento do photographo do gabinete, afim de tirar as impressões digitaes dos assaltantes.

Temos sobejas razões para chamar a attenção das autoridades para certos detalhes, que julgamos essenciaes á acção da policia.

E o nosso ponto de vista ainda mais se robustece, deante da circumstancia, já notada pelo investigador, de que a machina registradora, onde se encontrava toda a féria de hontem tivesse sido regeitada pelos gatunos.

A QUANTO ATTINGE O PREJUIZO

Está mais ou menos demonstrado de que os assaltantes, só visavam o que se encontrava dentro do cofre, não mais se interessando pelo resto.

Pois, além do dinheiro existente na caixa registradora, havia muitos outros objectos de valor e de facil transporte, no estabelecimento.

Os ladrões carregaram um conto e tanto em dinheiro, joias no valor de mais de um conto de réis, uma cautela de joia empenhada por 800$000 e tres peças de séda, no valor de 700$.

Na delegacia local foi aberto inquerito a esse respeito.

Falleceu no Hospital de Prompto Soccorro

Ante-hontem, na rua do Riachuelo, d. Leonor Porto, viuva, de 61 annos, residente á travessa Navarro, n. 16, foi victima de um desastre de automovel, recebendo graves ferimentos pelo corpo.

Soccorrida pela Assistencia a infeliz senhora foi internada no Hospital de Prompto Soccorro.

Hontem, não resistindo a gravidade dos ferimentos recebidos d. Leonor Porto, veiu a fallecer, sendo seu cadaver removido para a sua residencia.

A extincta era tia do nosso collega do "Jornal do Brasil", Porto da Silveira.

Allega serviços prestados e pede pagamento dos vencimentos

O requerimento em que Antonio Gonçalves Carregosa, allegando ter serviços prestados á Delegacia do Serviço de Industria Pastoril e ao Posto Experimental de Veterinaria em Goyanna, em janeiro e fevereiro deste anno, pede lhe sejam pagos os respectivos vencimentos, bem como os de um anno na conformidade da tabella Lyra e relativo a 1914, foi remettido ao Ministerio da Agricultura pela Directoria Geral do Expediente e Contabilidade do Ministerio do Trabalho.

Aggressão a páo

Ao passar hontem, pela rua Desembargador Izidro, o empregado do commercio, Carlos Mendes da Silva, residente á rua da Harmonia n. 94, foi aggredido a páo, recebendo um ferimento na cabeça. A victima foi soccorrida pela Assistencia.

A prisão de um assassino

A policia do E. do Rio, nestes ultimos dias, tem desenvolvido apreciaveis esforços na descoberta de criminosos homiziados em varios recantos do Estado.

Em importante diligencia, effectuada recentemente, pelo sargento João Felix da Silva, no logar denominado Itinga, foi capturado o individuo João Francisco de Lima, vulgo "Pernambuco", que, em 1929 assassignou em S. João de Merity, Rosalino de tal. "Pernambuco", hontem mesmo foi apresentado ao juiz de direito da comarca, que, mandou recolhel-o á prisão.

A OFFICIALIZAÇÃO DA AGIOTAGEM

E a A. B. dos Empregados Municipaes ? Urge uma providencia do Interventor carioca

O DIARIO CARIOCA, em minuciosas reportagens demonstrou exuberantemente as graves irregularidades e revoltantes explorações da Associação Beneficente dos Empregados Municipaes, que tem á sua frente o famoso gerente Djalma de Jesus, cuja funcção ali não se explica, desde quando não pertence ao funccionalismo, a quem aquella sociedade promette beneficiar.

Demonstramos que o gerente mantém transacções vultosissimas com a associação, figurando nos relatorios como principal fornecedor, e, o que é mais, negociando com os vales de fornecimentos, cobrando juros absurdos que tocam ás raias da mais ignobil exploração.

E, quando o interventor carioca não quizesse ligar taes explorações, não poderia cruzar os braços ante os descontos feitos em folha e que excedem ao estipulado em lei.

O mais lamentavel é que a Beneficente dos Funccionarios Publicos tem como seu presidente o sr. Itubirde Esteves, chefe de secção aposentado da Prefeitura, homem de reconhecida probidade e que, á frente daquella associação tem apenas servido de instrumento á ganancia de um gerente explorador.

Mais de trinta dias são decorridos e é de suppor que o sr. Adolpho Bergamini já tenha tido tempo de concluir o seu estudo sobre o caso e já esteja habilitado a tomar uma providencia no sentido de livrar o funccionalismo municipal das garras dos agiotas que, numa quadra de aperturas como a que atravessamos, o explora miseravelmente.

Aguardemos um gesto do sr. Adolpho Bergamini.

Uma mulher encontrada gravemente ferida na Linha Auxiliar

Entre as estações de Barros Filho e Costa Barros, foi encontrada gravemente ferida a hespanhola Felicia Corrêa, de cor branca, com 76 annos e moradora, na estação de Barros Filho.

Transportada para a estação de Magno, e solicitados os soccorros da Assistencia do Meyer, quando esta ali chegou Felicia já tinha fallecido, sendo, então, com guia das autoridades do 23º districto, removida para o Necroterio do Instituto Medico Legal.

A policia suppõe tratar-se de um desastre de trem.

Preso quando espancava uma mulher

Na delegacia do 9º districto, foi autuado, hontem, em flagrante, o soldado da Escola de Sargentos de Infantaria, Severino Pedro Alves.

Severino, foi preso, na rua Pinto de Azevedo, pelo soldado n. 951, do 1º esquadrão, do 1º R. C. D., na occasião que espancava a nacional Julieta Antonia de Souza, de 28 annos e moradora naquella rua no n. 27.

A Gen. Motors proporcionou, hontem, um lindo passeio á soprano Lily Pons

UMA CARAVANA DE AUTOMOVEIS E UM "DRINK" NO JOÁ

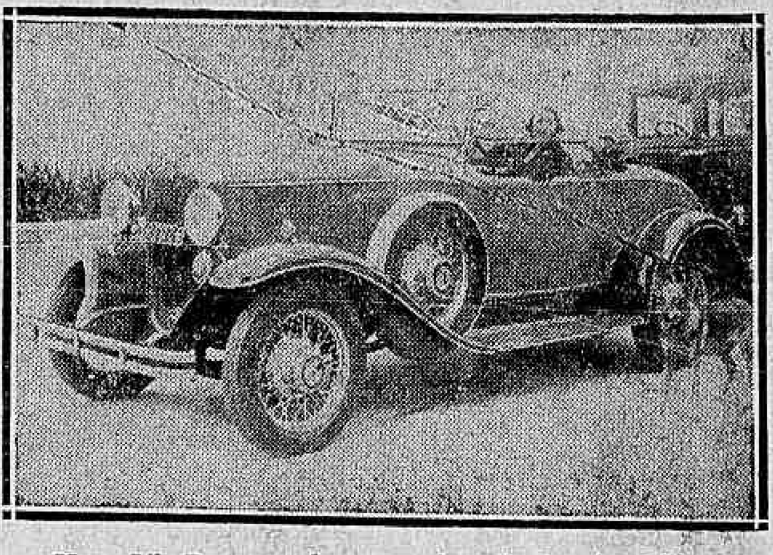

Mme. Lily Pons, que é uma apaixonada do automobilismo, deixando o "La Salle", posto á sua disposição pela General Motors do Brasil, quiz tomar a direcção do ultimo typo da "barata" Chevrolet durante a bella excursão

Foge ao registro dos acontecimentos vulgares o lindo passeio que á celebre soprano Lily Pons, que passou hontem pelo nosso porto, a bordo do "Southern Prince", em transito para Buenos Aires, offereceu a General Motors do Brasil, a grande animadora do commercio de automoveis no Brasil.

E se justifica esse registro especial, pelo objectivo do alludido passeio, que se firma no interesse de mostrar a uma artista que nos visita pela primeira vez, todas as bellezas naturaes desta linda cidade.

Assim é que, obedecendo a um impulso de gentileza para com a nossa terra, Mr. Van Voorhees, director-gerente da General Motors, que tambem havia chegado a bordo do mesmo transatlantico, e egualmente de passagem pelo nosso porto, offereceu á celebrada cantora e a diversos artistas e jornalistas presentes, um delicioso passeio nos mais confortaveis carros "Chevrolet", "Lasale", "Buick" e "Cadillac", seguido de um "drink" no Joá, o pittoresco ponto de reunião da gente de bom gosto da sociedade carioca.

Resolvido o passeio á ultima hora, não poude a elle comparecer grande numero de jornalistas e outras pessoas de destaque social. Não obstante, a caravana da General Motors foi brilhantissima, proporcionando a todos os seus componentes horas da mais franca e irradiante alegria, que culminou no Joá, a hora da reciprocidade dos brindes, em que foram exaltados com absoluta justiça a acção da General Motors e o merito de artista de Lily Pons, que se mostrou encantada com a recepção que lhe foi feita e com a belleza natural da cidade.

Do exito da caravana da General Motors dá uma idéa nitida e decisiva o cliché que illustra esta noticia, onde nos apparece a graça e a formosura de Lily Pons, no volante de uma encantadora e luxuosa barata "Chevrolet" 1931.

Uma festa inesquecivel a de hontem, organizada pela General Motors e que evidencia a orientação elevada e distincta dos seus representantes no Districto Federal.

O estudante foi colhido por um automovel

Na tarde de hontem, quando transitava pelo largo da Gloria, foi colhido por um automovel, recebendo um ferimento na região frontal, o estudante Oswaldo Feram, brasileiro, solteiro, e residente á rua Fialho n. 15.

O "Cap Arcona" chegou de Hamburgo

(Continuação da 1ª pag.)

cou junto ao armazem 18 do Cáes do Porto, onde desembarcaram os passageiros que se destinavam a esta capital.

A bordo da nave germanica, viajaram com destino ao Rio: dr. Fritz Hartmann, Otto Hellmulth, dr. Hermann Knott, Walter Kroger, Frieda Kroger, Hermann Sthamer, professor dr. Walther Spielmeyer, Allan Kyle, Luis Marco, José Pereira da Costa, Antonio Placido Marques, Albertina de Souza Marques, dr. Claudio de Souza, Luiza Leite de Souza, Antonio Louça de Moraes Carvalho, Maria da Luz Lamego Carvalho, Aldemar Lamego Carvalho, Horacio Barroso Baptista, Elza Barroso Baptista, Elvira Barroso Baptista, dr. Antonio Faria, Harminia Cantilo de Faria, José Faria, Manoel Francisco Dias Garcia, Angela Oliveira Garcia, Antonio J. Oliveira Garcia, Manoel Oliveira Garcia, Maria Lilia Olivera Garcia, Antonio Gomes, Conceição de Jesus Baptista, Palmira Luiza da Silva, dr. Jorge de Castro, Wilhelm Deutschmann, Johnna Deutschmann, Hugo C. Jungst, Elisabeth Mullner, Haydea Sarmento, Carlos Henrique Sarmento, Juan Benito de Pazo y Soto, Anna Augusta Pereira, José Amorim Serra, Accacia Carneiro, Henrique Chaves, Umberto Chaves, Frieda Vieira, Generosa Rosa de Oliveira e Margarida Conceição Santos Costa.

Com destino a Buenos Aires viaja em transito a bordo da nave germanica, o professor Aroz Alfaro, conhecido scientista porteño e antigo director do Departamento Nacional de Hygiene da capital argentina.

O dr. Araoz Alfaro vem de representar o seu paiz na Conferencia Internacional de Hygiene, em Paris e na reunião pan-americana de directores da Saude Publica, realizada recentemente em Washington.

Tambem viajam a bordo do "Cap Arcona", com destino ao Rio da Prata, entre outros, o dr. José Maria Cantillo, ex-ministro da Argentina em Portugal e o sr. Gustavo A. Niengren, encarregado dos Negocios do Paraguay, em Vienna.

Mais um desastre no 15.º R. C. I.

Mais um desastre acaba de se verificar no 15 R. C. I. Hontem pela manhã, quando fazia exercicio de equitação, no quartel, o sargento Manoel Francisco, caiu do cavallo.

Socorrido, pelos proprios companheiros, presentes ao exercicio, foi logo depois, transportado para o Hospital Central do Exercito.

A victima além de escoriações generalizadas, soffreu fractura da clavicula direita.

INGERIU CREOLINA

Amelia Mendes, de cor branca, com 55 annos de edade, viuva, brasileira e residente á rua General Pedra, 16, desgostosa da vida ingeriu creolina. Medicada pela Assistencia foi posta fóra de perigo.

OS TELEGRAPHICOS FORTALECEM-SE

FUNDA-SE AMANHA O SYNDICATO DA CLASSE

Realiza-se amanhã, ás 20 horas, no salão nobre da União dos Empregados do Commercio, a assembléa de fundação do Syndicato Telegraphico Brasileiro. Concorrem a essa forte agremiação de classe, os funccionarios brasileiros da Western Telegraph, All America, Ital Cable e Radio Brasileira.

Para a solennidade da inauguração que terá caracter festivo, foram convidados elementos officiaes e de diversas classes.

PROGRAMMAS DE HOJE:

PALACIO
HORARIO
2 — 4 — 6 — 8 e 10 horas
A Metro-Goldwyn-Mayer apresenta
HARRY CAREY
Edwyna Booth e Duncan Renaldo
— em —
TRADER HORN

ODEON
HORARIO
2.00 — 3.40 — 5.20 — 7.00 — 8.30 — 10.00
A WAGNER FIRST apresenta
BILLIE DOVE
KAY FRANCIS e BASIL RATHBONE em
MULHER DESEJADA
FLORENTINE CHOIR
(Canções)

GLORIA
HORARIO
1.00 — 2.30 — 4.00 — 5.30 — 7.00 — 8.30 — 10.00
A FOX FILM apresenta
GEORGE O' BRIEN
— em —
"A CILADA"
A Metro Goldwyn apresenta
Metrotone News 65
A Procissão Apparecida

IMPERIO
HORARIO: 2 — 3,40 — 5,20 — 7 8,40 — 10,20.
MARTELLADAS MUSICAES
Desenho sonoro
O Café do Felisberto
Uma peça conhecida, com um artista conhecidissimo! A maior criação de MAURICE CHEVALIER, o idolo do mundo! Uma super-producção da Paramount, toda falada em francez com titulos sobrepostos em portuguez.

CAPITOLIO
HORARIO: 2, 4 6, 8 e 10 horas
Paramount-Jornal n. 73.
Esposa Emancipada
Um super-film da Universal, com Genevive Tobin e Conrad Nagel.
"A LINDA FRANCEZINHA" — comedia. "Aventuras do Mexico" — desenho.
A SEGUIR: "Resurreição" — Uma nova adaptação do famoso romance de Tolstoi.

PATHE'
Sessões continuas desde 1 hora
Apresenta a inegualavel e Seductora
BEBE DANIELS
em
"Senhorita"
Jornal Universal n. 16

PATHE PALACE
HOJE — Sessões continuas desde 2 horas
"Manequins e Millionarios"
com IRENE RICH e H. B. WARNER
JORNAL FOX MOVIETONE N.º 3-17
FAZENDA DA FUZARCA
Comedia

PARISIENSE—HOJE
MACISTE, o celebre Bartholomeu Pagano, no emocionante film :
Amor Selvagem
Synchronizado

THEATRO LYRICO
Emp. A. Sonschein
HOJE — No Palco — A's 4,30 e 9,30
COLOSSAES VARIEDADES
Mr. Grossy — Francisco Alves — Luperce Miranda — O macaco Boby I — Niels e Sim and John.
Na téla: ás 2, 3, 5.40, 6.40, 8 e 10,30.
Rodolpho Valentino
em O JOVEN RAJAH
Poltronas, 4$200 — Senhoras e creanças e estudantes 2$100 — Galerias: 2$100.

THEATRO PHENIX
(o templo da arte realista
HOJE — NO PALCO: A's 4 — 8,30 e 10,15
"Uma hora de amor"
pela Moderna Comp. de Bregeirices Synchronizadas
NA TELA — A's 2,30 — o film genero "só para adultos"
"Filhos Malvindos"
Especiaculos improprios para senhoras e prohibido para menores e senhorinhas.

Theatro São José
Empresa Paschoal Segreto
HOJE — A's 3,40 e 8,45 — HOJE
Mais duas representações do espirituoso sainete em dois quadros, original de Mario Floreal.
"Amigos do peito"
Pela grande Cia. de sainetes
Na téla "LILIOM"
O formidavel romance da Fox, com
CHARLES FARREL

CINEMA IRIS
Hoje - Desde 1 hora - Hoje
O Barqueiro do Volga
A obra importante, de
"CECIL B. DE MILLE"
o film que estava prohibido pelo governo passado

CINEMA IDEAL
HOJE — Sessões continuas desde 2 horas
Madame Satan
apresentado por CECIL B. DE MILLE
com REGINALD DENNY e KAY JOHNSON
"Metrone n. 59"

ELDORADO
MAURICE CHEVALIER
o idolo de 50 milhões de mulheres bellas no mais engraçado e elegante de seus films
O café do Felisberto
"Le Petit Café", de Tristan Bernard
COMPLEMENTOS:
A voz do mundo — Jornal
Canções d'alma — Canto
Na tarde de domingo—desenho
HORARIO: —
Complementos: 2, 4, 6, 8, 10 hs.
Chevalier: 2.20 — 4.20 — 6.20 — 8.20 e 10.20.

POPULAR — HOJE
SUPREMA CULPA
O BOM LADRÃO

PRIMOR — HOJE
ESPIÕES
O 4º ALARME

PARIS — HOJE
A FLAMMA
A' PROCURA DO DIABO

Cinema Rio Branco
Bem Amado
com Ramon Novarro
"MORRENDO E APRENDENDO"
Comedia em 2 actos, e a
Mulher de Toureiro
com RAQUEL MULLER

CINEMA LAPA
Redempção
— com —
John Gilbert e Renée Adorée
"Garotas Espertas"
— com —
MARY PREVOST
Um Desenho e um Jornal

CINE ALPHA
HOJE — A's 7 e 9 horas
O Chicote
com Richard Barthelms
O BAITA DESFILE
Comedia
DESENHO

CINE MODELO
Fantasias de 1980
um film colossal da FOX com EL BRENDEL, e
FOX JORNAL

CINE PARAISO
"Mulher e nada mais
com JOAN CRAWFORD

CINE RAMOS
"MEIAS DE SEDA"
com Laura La Plante
NO PALCO: VARIEDADES
VICENTE CELESTINO, LAIS AREDA e outros artistas de grande nome

CINE GRAJAHU'
HOJE — A's 7 1|2 e 9 1|2 horas
A Noiva 66
ATTRACÇÃO DA VICTORIA
Comedia
JORNAL